Ver Internacional 11-A

LANZAN SUS F-16 EN LA GUERRA DE VERDAD

# Israel ataca central de Policía palestina en Gaza

... AÑOS siendo ... mejor diario ... la región
... 7 de Diciembre ... 01
... Nayarit
...meridiano.com.mx

Meridiano de Nayarit

ÁRBOL de los deseos

EN LOS ORGANOS ELECTORALES

# NI AMIGOS NI ENEMIGOS DEL PAN

...GRADABLE VISITA DE LA ...RESIDENTA DEL DIF...

...R POR LA NOCHE la señora Martha García de Echevarría, en entrevista con el director de Meridiano José Luis David ... recorrió las intalaciones para conocer el proceso de edición de este diario y aprovechó para saludar a obreros ...adores que día a día elaboran este diario, (Foto digital: Mike Rosales/MERIDIANO).

## Designó el Pleno de la XXVI Legislatura a los más capaces, aseguró el presidente de la Comisión de Gobierno

**Cuidaron diputados** que asignados puedan cumplir con efectividad jornadas del 2002, explicó Villaseñor Anguiano

**Por Lourdes Vázquez**
**MERIDIANO**

Tepic.- El grupo parlamentario del Partido Acción Nacional (PAN), no se interesó en colocar amigos o enemigos del gobierno en los Organos Electorales, sino simplemente gente que tiene capacidad suficiente sobre el conocimiento del proceso electoral, y el reconocimiento ante la sociedad de ser una persona honesta e imparcial".

Así fue declarado por el coordinador de la bancada panista y presidente de la Comisión de Gobierno Legislativo, diputado Alonso Villaseñor Anguiano, quien comentó la designación de los consejeros del Consejo Estatal Electoral y de los magistrados supernumerarios.

POLITICA 5-A

... de la Comisión de Gobierno Legislativo, Alonso Villaseñor Anguiano, al descartar amiguismos con los consejeros de los Organos Electorales, tanto del gobierno como del PAN. (Fotos digitales: Mike Rosales/MERIDIANO).

...ue 40 millones de pobres digan lo contrario

## ...omos la economía ...no de iberoamérica: Vicente Fox

FINANZAS 10-A

Le harán propuesta

## Posible afiliación de El Chato al PCD

**Personas** como Muñoz Hernández son indispensables para nuestro partido, opinó el delegado nacional

POLITICA 5-A

ASEGURAN QUE ENTREGARÁN KANDAHAR

## Los talibán se rinden

Vaquero de media noche

«¿Y a Ben le vas a coger tú mismo, Bushie?»

Pidió alcalde de Tepic

## Incremento del 25% al presupuesto municipal

**«Existen muchas** demandas que hay que solventar», resaltó María Eugenia Jiménez

**Hay que concretizar** su otorgación «en especulaciones se nos va el tiempo», dijo LOCAL 3-A

Corte Dic. 6 de 2001

ÁRBOL de los deseos

| | |
|---|---|
| SUETERES | 5295 |
| JUGUETES | 4638 |

¡GRACIAS NAYARIT!

Más registros de panistas

## Buscan escaño Margarita Arias y Cipriano Vázquez

**Han cumplido** precandidatos con el Reglamento del partido, sostuvo el secretario del CDM del PAN

**Será difícil** el proceso que se espera para el 2002, hay muy buenos candidatos, enfatizó

POLITICA 5-A

POR GUILLERMO AGUIRRE

# La Serpentina

* Sorpresiva y agradable visita de la señora MARTHA GARCIA DE ECHEVARRIA, a Meridiano de Nayarit

* Cautivó con su sencillez a los que laboran en esta casa editorial

* Muy contenta la presidenta del DIF-Nayarit, porque las metas del «Arbol de los Deseos», se rebasaron en menos de 6 días

* Una vez más se comprueba que los nayaritas siempre responden al llamado de sus líderes, cuando a éstos los acompaña la autoridad moral

* Con muchos amigos acompañándola, se registró ayer MARGARITA ARIAS; aspira a ser candidata a diputada por el primer distrito * El dirigente del Movimiento Territorial de San Blas, se pronuncia por la consulta a la base

Da gusto escuchar que los nayaritas somos gentes de bien, y más gusto da saber que todavía guardamos aquellos principios de amor, ayuda, lealtad y todo aquello que signifique auxiliar a nuestros prójimos; ayer nos sorprendió la visita de la presidenta estatal del DIF Nayarit, aquí en las instalaciones del periódico Meridiano de Nayarit, fue una grata sorpresa desde luego, y más grato aún fue que la señora MARTHA GARCIA DE ECHEVARRIA, visitó cada una de las áreas de nuestro periódico, saludó a los de diseño, a los de redacción, a los editores, a los de producción,(en otras partes les llaman obreros) aquí son la gente que impulsa la manufactura del producto elaborado que contiene noticias llamado Meridiano; así que la señora MARTHA, platicó con cada uno de nuestros compañeros, admiró las caricaturas de FRAILE, conoció a JORGE SALGADO, impulsor del buen diseño, estrechó la mano del ingeniero encargado del soporte técnico, HECTOR CARRILLO, conoció también a los jóvenes del arte, MAURICIO, AGUSTIN, HUGO, y los alumnos de nuestra escuela, y por supuesto que convivió con los de producción, en donde RAUL GONZALEZ, lleva la batuta; luego fue llevada al tercer piso en donde se encuentran los reporteros, editores y gente que hace la sección policiaca, ahí saludó a PALOMARES, y a los dos ALEJANDROS, ALMANZA Y GARCIA; en ese mismo piso se ubican las compañeras de sociales que por cierto en ese momento andaban cubriendo un evento en conocido hotel de esta ciudad;
en fin, lo cierto es que los compañeros de MERIDIANO, se sorprendieron con la sencillez de MARTHA GARCIA DE ECHEVARRIA, quien mostró gran curiosidad por los procesos que hacen posible que usted tenga en las primeras horas de cada día el periódico MERIDIANO, pero también la señora venía muy contenta porque precisamente ayer, la meta de 10 mil artículos, juguetes o suéteres, fue rebasada en el «Arbol de los Deseos», imaginese usted si no fue motivo de alegría esto para la presidenta del DIF, que esperaba que tal meta fuese cumplida en el fin de semana que viene, y tres días antes se encuentra con la sorpresa de la gran generosidad de los nayaritas, todos concurrieron a la plaza de los Constituyentes a dar su regalito, desde el que llevó un juguetito, hasta las oficinas de gobierno cuyos empleados se pusieron de acuerdo para entregar en una sola vez, toda una cantidad determinada...no cabe duda, la señora MARTHA, tenía toda la razón del mundo en estar contenta por este motivo, pues recibir 10 mil regalos en menos de 7 días, habla de que a diario se estuvieron recibiendo en el arbol de los deseos, más de mil obsequios y esto no es cualquier cantidad...pero la señora nos dejó muy claro que espera que el flujo de regalos para los más necesitados siga su rumbo como hasta ayer, es decir que haber rebasado la meta, no lo es todo, y si llegan más suéteres, y más juguetes, todos son bienvenidos y todos tendrán su acomodo, así que esto de rebasar las metas es sólo un agradecimiento de MARTHA GARCIA DE ECHEVARRIA, para los nayaritas a los que conmina a seguir entregando su aportación generosa y de todo corazón para este noble fin...y por cierto según nos comentaron hoy por la mañana sale en avión un cargamento de los regalos que se han recibido en este arbol, la presidenta del DIF, entregará en un poblado llamado La Guerra, municipio del Nayar, suéteres y juguetes a los habitantes del lugar, conozco La Guerra, es decir este poblado serrano del Nayar, y verdaderamente viven en la marginación, seguramente tendrán gran felicidad al recibir hoy a la señora MARTHA, llevando sus regalos, y bueno, tengo que decirlo que MERIDIANO, ya tiene su aportación para este fin, espero que las barbies y los hotwells, que compré para ponerlos en el arbol de los deseos, hagan feliz a un pequeño, y por supuesto los sacos para el frío...finalizó este comentario diciéndoles a ustedes que el entusiasmo de la señora MARTHA, es francamente contagioso, parece que la dama trae en su corazón un enorme y vehemente deseo de ayudar a los demás, no cabe duda que siempre estaremos agradecidos con Dios, porque existe gente que piensa en los demás ******* Como lo anticipamos, ayer se registró la señora MARGARITA ARIAS, como aspirante a candidato por el primer distrito electoral, bajo las siglas del Partido Acción Nacional, la señora ARIAS, fue motivo de un gran acompañamiento en su registro, bueno hasta yo fui, pero esto no es lo importante, lo importante es que todas sus amigas del DIF, y del movimiento de Mujeres Ciudadanas, estuvieron presentes, las porras, los aplausos, los vivas y los parabienes abundaron en este acto, y desde luego que lo mejor que se le puede desear a una compañera de la talla de MAGO, es s[illegible] espero que el panismo sepa reconocer el [illegible] la trayectoria de esta mujer y pues la ab[illegible] como candidata...¡suerte MAGO!, y adela[illegible] Y ahora un promocional, el dirigente del Mo[illegible] Territorial del PRI en el municipio de S[illegible] ingeniero JESUS BRIONES RODRIGUE[illegible] una invitación a la asamblea de Toma de [illegible] de los encargados de los Comités Sociales del Movimiento Territorial del Municipio, el 8 de diciembre a las 4 de la tarde en el loca[illegible] municipal del puerto de San Blas. Dichos son los encargados de gestionar las dema[illegible] la población del municipio ante las ins[illegible] correspondientes y apoyar en la solució[illegible] mismas, coordinados por el ingeniero BRIONES RODRIGUEZ, Asimismo se con[illegible] la presencia del líder nacional del Mov[illegible] Territorial en la 18 Asamblea Nacional del [illegible] la cual asistió precisamente como dele[illegible] ingeniero BRIONES, participando en los [illegible] de las mismas en la ciudad de San Luis [illegible] discusión y análisis de los resultados [illegible] asamblea. Por cierto la demanda más se[illegible] los militantes y simpatizantes en la as[illegible] nacional fue la propuesta de la consulta dire[illegible] bases, según dice el dirigente del Mov[illegible] Territorial, quien manifestó su interés en la [illegible] de todos los priistas en torno a su dirigente doctor JOSE LUCAS VALLARTA ROBLES [illegible] al PAN de la Presidencia Municipal de San B[illegible] el voto mayoritario de los priistas del m[illegible] costeño y continuar con acciones y proyec[illegible] vengan a beneficiar a la gente del municipio [illegible] Blas...¡QUE TENGAN SUERTE!...hasta m[illegible]

## AFABLE VISITA

La señora Martha Elena García de Echevarria, presidenta estatal del DIF-Nayarit, estuvo con nosotros [illegible] en una visita de cortesía y agradecimiento por el apoyo general recibido en el programa de a[illegible] denominado el «Arbol de los Deseos»; ante la presencia del Doctor David Alfaro, Director General de periódicos Meridiano, la presidenta del DIF-Estatal, anunció que la meta del «Arbol de los Deseos» superada ayer, y que espera que la generosidad de los nayaritas, continúe hasta la conclusión de [illegible] altruista programa que demuestra la bondad que habita en los corazones de nuestros herman[illegible] señora Martha Elena, convivió con redactores, editores, diseñadores, la gente de producción, y general con el equipo que hace posible que usted tenga a diario el pulso, local, regional, nacion[illegible] internacional...francamente la visita de la señora MARTHA,fue muy estimulante para los compañeros esta casa editorial.(Foto: Mike Rosales\Meridiano)

Meridiano de Nayarit

ame
Asociación Mexicana de Editores de Periódicos A.C.

Director General
DR. DAVID ALFARO
david@alfarodigital.com
Director Comercial
Lic. Felipe de Jesús Sánchez Villegas
felipesv@nayar.uan.mx

MERIDIANO de NAYARIT
Director: GUILLERMO AGUIRRE
e-mail: meridiano@tepic.megared.net.mx
Oficinas generales: Zapata 73 Pte. Tepic, Nayarit. Tels. 12-01-45, 16-37-18, 16-72-88, 12-94-18 y 12-66-30.

MERIDIANO DE LA COSTA
Norma Flores
lacosta@tepic.megared.net.mx
Jiménez 70, Santiago Ixc., Nay.

MERIDIANO DEL NORTE
Nicolas Aldecoa P
meridianodelnorte@latinmail.com
Hidalgo #144 Ote
Tecuala Nayarit Tel. 01325 321-75

MERIDIANO PUERTO VALLARTA
Director: MOISES MADARIAGA
e-mail: meridian@pvnet.com.mx
Morelos 800 esquina con Pipila
Tels: 3-29-75, 3-29-76 Pto. Vallarta, Jalisco.

Publicación periódica autorizada. Registro de SEPOMEX Número 10881 12389-001. Características 12-1252-70. Certificado de Licitud de Título 3378. Certificado de Licitud de Contenido 2963. Título reservado por la SEP 1587-93. Sistema Internacional de Publicaciones Seriadas CODIGO ISSN-0128-509. Registro COPARMEX 153. Registro CANACINTRA 3240. Registro ANIERM 6029-93. Los colaboradores que firmen sus escritos son responsables del contenido de los mismos. No hay obligación de devolver originales aunque no se publiquen. Todos los fondos y correspondencia a este periódico deben ser dirigidos al Director General en el domicilio que aparece al margen. MERIDIANO, es una Marca Registrada (MR). Se edita totalmente con sistemas computarizados y tiene distribución regional en el estado de Nayarit, y Puerto Vallarta, Jalisco. Representación Comercial en el DF: Rodrigo Lemus SA de CV. Londres 239 Col. Juarez, C.P. 6600 Mex. D.F. Ejemplares diarios en el Distrito Federal: La Torre de Papel, Club de Periodistas de México, Filomeno Mata 6-A México D.F. Centro Histórico. Producido, Editado y distribuido por la Cía. Editorial Alpesor S. de R.L. Oficinas Generales, Redacción y Talleres: Emiliano Zapata No. 71 y 73 Poniente, C.P. 63000. Apartado Postal 65, Tepic, Nayarit. México.

En caso de suspensión o de cualquier edición, sección o anuncio específico de Meridiano, por cualquier causa, solo aceptamos responsabilidad para la reposición de publicidad en la siguiente edición

En la visita al Pichón

# …rotegerá Ayuntamiento de Tepic cultos católicos

…arán en prevención de desastres …salvaguardar a peregrinos y …ntes este 12 de diciembre

…tirán puestos de control y …ncia para decomisar armas y …efacientes, informó la presidenta …ipal

…ANO

… Lo más importante es prevenir cualquier …re, proteger y salvaguardar a los peregrinos …ntes que asistan a las festividades religiosas …ichón y el Santuario de Guadalupe, razón por la cual, el Ayuntamiento de Tepic pondrá en marcha el operativo «12 de Diciembre», a realizarse durante los días 10,11 y 12 del presente mes.

Para establecer el plan de operaciones, el Consejo Municipal de Protección Civil integrado por los sectores público, privado y social, se reunieron con la Presidenta María Eugenia Jiménez de Vargas, en donde se determinó prohibir la venta de alcohol en esa comunidad y en el trayecto a el Pichón desde la avenida Insurgentes y Estadios. También se establecerán puestos de control y vigilancia para decomisar armas, bebidas embriagantes y estupefacientes.

La alcaldesa Jiménez de Vargas, pidió consolidar la coordinación entre las dependencias involucradas para lograr el éxito de este operativo que contempla en ambos lugares, supervisión continua a los comercios que utilicen gas L.P.; ordenar la distribución del comercio semifijo y móvil sobre el camino de acceso para evitar aglomeraciones, y en el caso del la comunidad del Pichón se colocará de manera provisional sobre el centro del camino un cordón que defina dos sentidos de circulación peatonal.

Asimismo, habrá puestos de socorro y vigilancia en todo el trayecto a el Pichón y se liberará con la participación de Tránsito del Estado, el carril lateral de la Avenida Insurgentes hasta el entronque con la autopista y en el caso del área urbana se controlará las vialidades cercana al Santuario, entre otras importantes medidas de seguridad.

(Foto: Mike Rosales/Archivo/MERIDIANO)

ASEGURO EL AYUNTAMIENTO DE TEPIC, extrema seguridad en la tradicional visita al Pichón.

Pidió alcalde de Tepic

## …gen incremento del 25% al presupuesto municipal

…isten muchas demandas que hay …olventar», resaltó María Eugenia …nez

… que concretizar su otorgación …speculaciones se nos va el …o», dijo

…urdes Vázquez
…ANO

… La propuesta del Congreso del Estado …citar un incremento del 25 por ciento en …ticipaciones federales para los municipios, …o es necesario sino urgente que haya la …ibilidad de solventar financieramente al …no municipal que tiene un contacto directo …anente con el pueblo.

… lo manifestó la presidenta municipal de … María Eugenia Jiménez de Vargas, …nos una enorme demanda de carencias y …dades que tenemos que atender, incluso …os sujetos a un recurso muy estrecho que … permite dar una respuesta positiva a las …cias populares», detalló la alcaldesa.

…mente, expresó Jiménez de Vargas, …ramos que las participaciones federales … mayor de lo que se recibe hasta la fecha, …so, -dijo- cualquier aumento es muy …cativo siempre y cuando se concretice su …ción por parte de la federación, «porque … manera en especulaciones se nos va el …o».

…anto a la transferencia de las áreas de …tro y Tránsito, la presidenta municipal …estó que están esperando que el gobierno …tado oficialice el nombramiento de quien …er el negociador por parte de ellos, para … Ayuntamiento pueda dar una respuesta …te del gobierno municipal.

…ramos que en el transcurso de esta …na se defina esta situación, de lo contrario …iremos al Secretario General de Gobierno …uesta que estamos esperando», subrayó.

…concluir, fue muy categórica al resaltar que …rte del Ayuntamiento capitalino habrá … exigencia para que se transfieran ambas …, ya que son varias las solicitudes en este … o que se han planteado al gobierno estatal …tenerse respuestas, «pero ahora, en esta …ón tendrá que darse», aseveró.

(Fotos digitales: Mike Rosales/Archivo/MERIDIANO)

…PRESIDENTA MUNICIPAL DE TEPIC, María Eugenia …ez de Vargas, pidió a diputados concretizar …ento del presupuesto de municipios «más …brindar buenos deseos».


## ¿Ahorcado por falta de dinero?

BANCOMEXT
De México para el mundo

Acércate al **Esquema de Financiamiento Automático de la Cartera de Exportación**, **FACE**, de Bancomext, otra manera de obtener recursos para tu empresa. Si tus ventas de exportación directas o indirectas cuentan con un seguro de crédito emitido por Seguros Bancomext, acércate a nosotros.

No te presiones, con el Esquema de Financiamiento Automático de la Cartera de Exportación, **FACE**, tus problemas de dinero tienen solución.

Marca ahora al **01 800 EXPORTA (3976782)** o bien, desde la comodidad de tu oficina entra a www.**bancomext.com** y resuelve tus necesidades de financiamiento.

**FACE, un producto más de Bancomext.**

**Seguros Bancomext:**
**Lada sin costo 01 800 317 12 34.**

**Centro Bancomext Tepic:**
Av. Insurgentes No. 1044 Ote., Locales B y C, Fracc. Insurgentes,
63156 Tepic, Nay. Tel: 214 54 66.

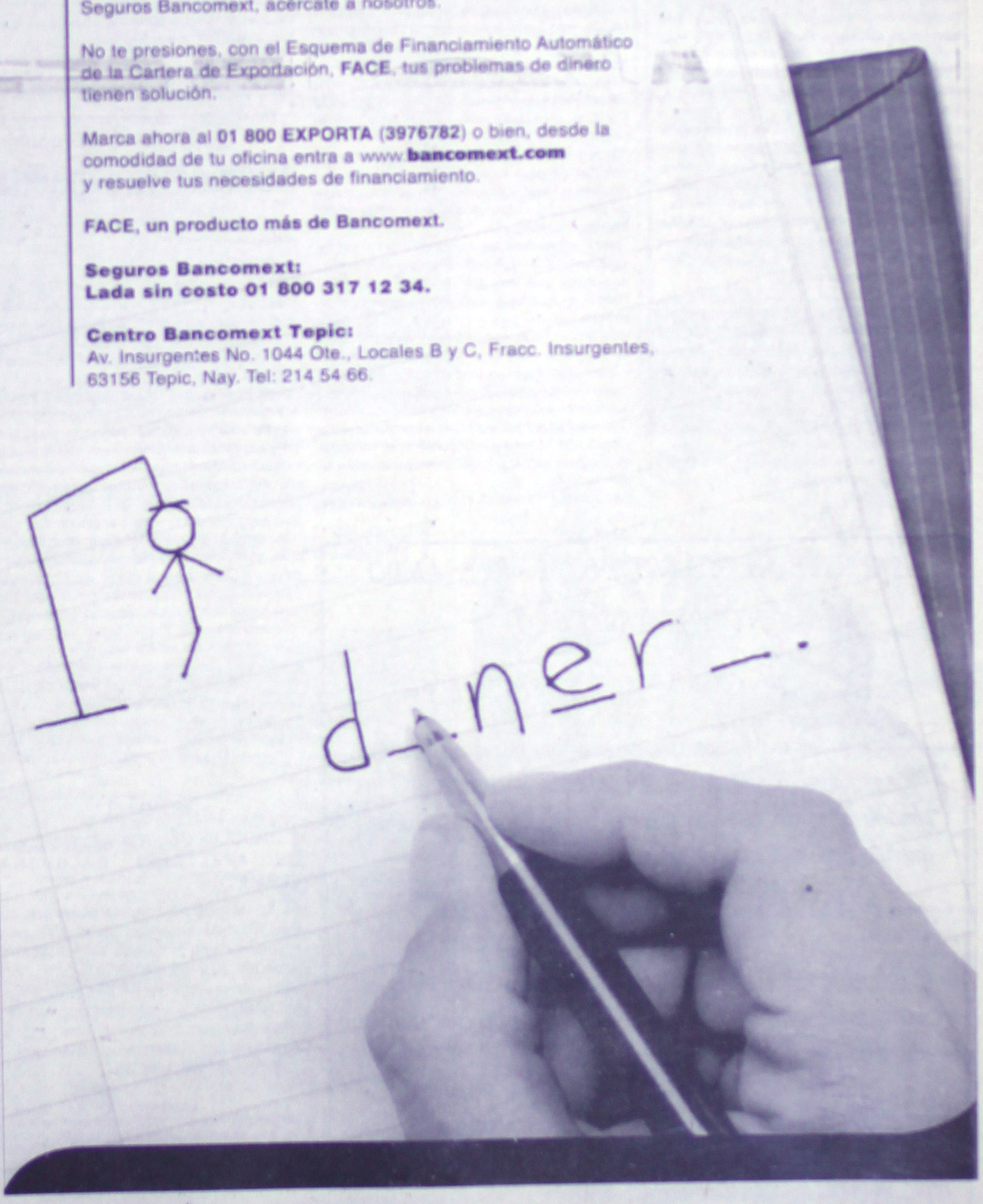

En tiempo y forma

# No habrá aguinaldos en Ruix e Ixtlán

* Inician presidentes municipales gestión de créditos «no nos queda más opción», coincidieron en entrevista

* Ya hablamos con los trabajadores y se les pagará en cuanto se consiga el dinero, dijeron

Por Lourdes Vázquez
MERIDIANO

Tepic.- A tres días de que se cubra el pago de aguinaldos, las administraciones de los alcaldes de Ruiz e Ixtlán del Río, José Casas y Antonio Ruiz, respectivamente, no tienen la solvencia financiera para entregarlos a los trabajadores de base y de confianza en tiempo y forma, para lo cual, gestionarán un crédito ante una institución bancaria o ante el propio gobierno del Estado.

En primer orden, el munícipe de Ixtlán manifestó que no les queda más opción que acudir ante el gobierno estatal para solicitar un préstamo y poder así cumplir con el pago de prestaciones a sus trabajadores, porque de otra manera no tendrán recursos para pagarlos.

Asimismo, comentó que se hizo una evaluación del costo beneficio que implicaría para el municipio sobre la transferencia al municipio de Ixtlán del Río de las áreas de Catastro y Tránsito, "pero al parecer el costo resultó más alto que el propio beneficio que podríamos obtener, aunque consideraremos si una de éstas áreas podría transferirse para que las finanzas del municipio se fortalezcan", dijo.

Por otro lado, el presidente municipal de Ruiz, José Casas, informó que su administración no tiene recursos para cumplir con el pago de aguinaldos, por lo que están buscando una alternativa más viable para obtener recursos por más de 700 mil pesos, ya que la banca se niega a otorgarles créditos a los Ayuntamientos, según lo señaló.

«El municipio de Ruiz no tiene solvencia económica, pero está buscando la forma de obtener los recursos para pagarles a los trabajadores, pero no con la banca porque no quiere prestarnos sino con créditos particulares, ya hablamos con los trabajadores y quedamos en el entendido de que les pagaremos en cuanto consiga el dinero», mencionó el edil.

A pesar de que el Sindicato Unico de Trabajadores al Servicio del Estado y los Municipios (SUTSEM) a través de su dirigente, Agueda Galicia, había determinado tomar las instalaciones de la presidencia municipal de Ruiz por falta de pago de aguinaldos, el alcalde desmintió esta versión al asegurar que hasta el momento ningún trabajador había tomado la presidencia, "esperemos que no sea así, y podamos conseguir el dinero para pagarles", confió.

A ayuntamientos de Nayarit

# Temen diputados a la aplicación de sancion

* No debe temblarles la mano, hay violación de ley y ameritan hasta juicio político, sostuvo diputado federal

* «Se pueden solventar las irregularidades, pero jamás las acciones ilegales», señaló molesto el petista

Por Argimiro León
MERIDIANO

Tepic.- El diputado federal por el PT, Jaime Cervantes Rivera, manifestó que al Congreso del Estado en Nayarit le falta determinación y energía para sancionar a los ayuntamientos que han incurrido en ilegalidades, porque «se pueden solventar las irregularidades, pero jamás las acciones ilegales».

Recordó que basta conocer la compra de vehículos sin licitaciones del Ayuntamiento de Tepic, donde con una inversión cercana a los 5 millones de pesos, se compraron unidades para uso de varias direcciones de manera «ilegal sin que el Congreso del Estado y el Organo Superior de Fiscalización hagan algo al respecto».

O bien el asunto de nepotismo y prevaricato que se está dando en Santiago Ixcuintla, lo cual a juicio del legislador federal, amerita una sanción administrativa o incluso hasta juicio político, pero los diputados locales están quedando mal con la ciudadanía que les dio el voto para que los representara en el Congreso Local.

Cervantes Rivera manifestó su descontento porque en Nayarit no se actúa con energía como debieran hacerlo los representantes del pueblo «debieran tomar el ejemplo de Tlaxcala, donde el Congreso Estatal sancionó a varios ayuntamientos de distintos partidos políticos y hasta juicio político se les instauró por irregularidades o ilegalidades en su administración».

El también Comisionado Político Nacional del PT en Nayarit, pidió que se inhabilite a los familiares de la presidenta municipal, Rosario Valdivia y que se les pida la devolución de los salarios que cobraron porque se está cometiendo un delito en dicho Ayuntamiento «por tal razón el PT solicitará nuevamente a los diputados locales se instaure juicio político a la alcaldesa».

Para finalizar su información mencionó que no tiene información sobre si hay presión del gobernador o de la presidencia de la República para que los legisladores locales no actúen en contra los de Ayuntamientos, porque mínimo una sanción administrativa «se la ganaron varios alcaldes y es notorio que nada se ha hecho al

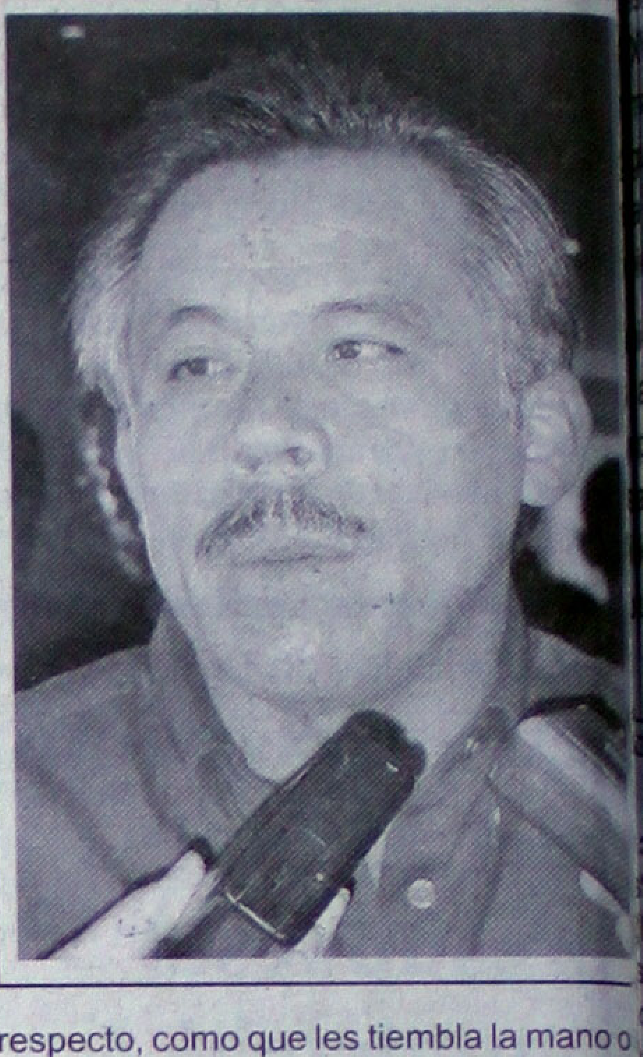

(Fotos digitales: Mike Rosales/Archivo/MERIDIANO)

respecto, como que les tiembla la mano o miedo de algo los diputados, todavía no sea», concluyó.

De aprobarse el presupuesto

# Reforzaría a Nayarit la Presa El Cajó

Por Argimiro León
MERIDIANO

Tepic.- Para el Senador de la República, Marco Antonio Fernández Rodríguez, la construcción de la Presa El Cajón para el 2002 vendría a ser un detonante económico para los nayaritas ya que alcanzaría una inversión superior a los 600 millones de pesos, sin embargo, precisó que no se pueden lanzar las campanas al vuelo todavía.

Pese a que el director de la Comisión Federal de Electricidad (CFE), Alfredo Elías Ayub, informó que el presidente Vicente Fox Quesada, instruyó a la dependencia para que el próximo año se aboque a la construcción de la central de generación hidroeléctrica en Nayarit, recordó que la obra está incluida en el presupuesto que se aprobará por el Congreso de la Unión. Admitió sin embargo que aún cuando los legisladores nayaritas, en lo personal en el Senado de la República habrá de luchar porque se apruebe esta obra «tenemos que esperar a que salga el dictamen del Congreso para poder asegurar que dicha obra se construirá en el 2002».

Afirmó que desde varios frentes se está buscando la construcción de la Presa El Cajón que vendría a reforzar la infraestructura eléctrica en la zona noroeste del país y cuyo costo puede alcanzar cerca de 650 millones de pesos.

Tanto el gobierno del estado, como los diputados, los senadores y el SUTERM «estamos pugnando porque se apruebe esta obra que ya incluyó el Ejecutivo Federal en su presupuesto para el próximo año», aseveró.

El Legislador Federal priísta precisó que dicha planta es parte de un ambicioso programa en el que se incluyen dos proyectos más de esta naturaleza, a mediano plazo para la CFE, aunque dijo estar consciente que entre los recortes presupuestales se encuentra la Comisión Federal de Electricidad, la Compañía de Luz y Fuerza del Centro y el IMSS, entre otros, por lo que no podemos «echar a volar las campanas antes de tiempo».

Expuso que la hidroeléctrica El Cajón contará con una capacidad de generación de 680 megavatios en dos unidades y se anuncia que su cortina podría alcanzar los 186 metros de altura, con lo cual se constituirá como la sexta hidroeléctrica en importancia del país.

Más adelante aceptó que se buscará la posibilidad de buscar recursos para los trabajos iniciales, como son la carretera hacia donde se construirá la presa, la energía que se utilizará y el acondicionamiento del equipo y maquinaria a utilizarse.

Por otra parte, informó que antes de la comparecencia del director de Pemex, Raúl Muñoz Leos en el Senado, la fracción del PRI en la cámara alta pidieron analizar los llamados «contratos de servicios múltiples» que la paraestatal pretende celebrar con entidades particulares, ya que ello abre la puerta a la privatización de Petróleos Mexicanos «y no estamos de acuerdo en que se realice de tal forma esta situación.

Advirtió que hay muchas inquietudes en amplios sectores de la sociedad, ya que esos «contratos de servicios múltiples» están absolutamente fuera del marco constitucional y que «nuevamente el Ej federal está violentando el orden legal y usu facultades del Legislativo».

El Senador priísta destacó que el director de l anunció ya la incorporación de una primera ro «contratos de servicios múltiples» para aume producción de gas seco en el país, ya que actua tenemos que importarlo, así como la posibili iniciar coinversiones en refinación, la integrac alianzas estratégicas con el sector p encaminadas a reactivar la industria petroq nacional y la publicación de licitaciones p reconfiguración de las refinerías de Minatitlán y Cruz, en 2002 y 2003, respectivamente.

En ese sentido, remarcó que el grupo legislativo ratifica que «México no debe privatizarse y soste que con autonomía de gestión y un nuevo marc Pemex tendrá las condiciones y los re económicos y financieros para su desar expansión».

Para una justicia de calidad

# Aumentará capacitación del Poder Judici

Por Argimiro León
MERIDIANO

Tepic.- Durante la firma del Convenio de Colaboración Académica entre el Instituto de la Judicatura Federal y el Poder Judicial de Nayarit, el magistrado presidente, José Ramón González Pineda, anunció la próxima creación del Instituto de Capacitación y Especialización del Poder Judicial.

Además, explicó que con este convenio se tendrá la gran oportunidad de traer a Nayarit una serie de cursos, talleres y seminarios, impartidos por personal altamente calificado dentro de la Judicatura, lo cual es parte del fortalecimiento en la capacitación y profesionalización de todos los servidores públicos que laboran en el Poder Judicial del Estado.

Asimismo, mencionó estar complacido por haber culminado un esfuerzo que inició en octubre del presente año durante una reunión nacional de titulares del Poder Judicial en la ciudad de Chihuahua y agradeció al gobernador Antonio Echevarría por firmar como testigo de honor dicho convenio, lo cual respalda un compromiso del Poder Judicial por continuar construyendo una justicia con calidad para los nayaritas, tal y como lo reclama la sociedad.

Por su parte, luego de dar a conocer el saludo del ministro Góngora Pimentel a los nayaritas, el director del Instituto de la Judicatura Federal, Julio César Vázquez-Mellado García recordó que la justicia es una y «no es dable hablar de diferentes tipos y clases de justicia, porque así sea la que se ofrece e tribunales estatales o federales, es la misma y n pueblo clama por ella».

Además, agregó, hay una constante, perman inquietante solicitud de justicia en todo el p quienes están encargados de impartirla, tienen de dar una respuesta adecuada, pronta y que sa la solicitud del pueblo, por ello se deben ab puertas de «la casa de la justicia», tribuna juzgados, a todo aquél que lo solicite.

También explicó que no es posible impartir jus hacer realidad este ideal si no se entiende q preparación, la formación y la capacitación, de qu están empeñados en administrar e impartir justi lo primordial y debe ser prioritario.

«Mienten quienes piensas, dijo más adelante Vázq Mellado, que los egresados de las facultade derecho, están preparados para ser servidores pú del Poder Judicial de la Federación, y que esa no función de nuestras universidades», reiteró.

Añadiendo que debe buscarse cómo formar a profesionistas que preteden ser servidores con ba la capacitación, porque el juez no solo debe s extraordinario jurista, que debe serlo, sino un ho valiente, comprometido y compenetrado en el asp social, ético y profesional.

Por su parte, el gobernador Antonio Eche Domínguez aseguró que con acciones como és Poder Judicial de Nayarit se fortalece y «es pos colaboración interinstituocional y la unión de esfu para mejorar y llevar a buen puerto los prop esenciales de nuestras instituciones».

POR ESTE MEDIO ESTAMOS EXPRESANDO

NUESTRO SINCERO

AGRADECIMIENTO

*A todas las personas e instituciones, que en diversas formas, nos demostraron su afecto y otorgaron sus condolencias, con motivo del sensible fallecimiento de nuestro querido Esposo, Padre y Hermano:*

FERNANDO ENRIQUE MORAN GUTIERREZ
(QUIQUI MORAN)

*Acaecido el día 30 de noviembre del 2001 ante lo ineluctable, confiamos plenamente en que está con Dios y nuestros familiares que le antecedieron.*

Familias: Moran Gutiérrez
Moran Gutiérrez
Gómez Virgen Gutiérrez

Tepic, Nayarit a 7 de diciembre del 2001.

EDICTO

C.OBDULIA Y MARIA ASUNCION DE APELLIDOS BALBUENA LERMA

Se les notifica por este conducto que en este juzgado se radico juicio sucesorio intestamentario a bienes de RODRIGO GARCIA LERMA expediente número 287/2001 denunciado por PEDRO GUERRA ALTAMIRANO, a efecto de que dentro de veinte dias comparezca ante este tribunal al deducir sus derechos hereditarios que pudieran corresponderles

ATENTAMENTE
IXTLAN DEL RIO, NAY, 29 DE NOVIEMBRE DE 2001
EL SECRETARIO DE ACUERDOS

LIC. LILIA IRIS RAMONA SANCHEZ COVARRUBIAS

EXP. NUM. 874

EDICTOS

C. CELIA PANUCO GARCIA

Dentro del expediente número al rubro indic derivado del juicio Divorcio Necesario promo por ALEJANDRO SANCHEZ RAYMUNDO contra de USTED, se le notifica que por no ha dado contestación a la demanda entablada su contra se le declara la correspond rebeldia en su contra y se abre el perio prueba por el término legal de (5) cinco d comunes y perentorios para ambas partes

ATENTAMENTE
"SUFRAGIO EFECTIVO. NO REELECCION"
TEPIC, NAYARIT A 27 DE NOV. 2001
LA SECRETARIO DE ACUERDOS DEL JUZGADO SEGUNDO DEL RAMO FAMILIAR

LIC. MARGARITA ZAVALZA ZAVALA

En los Organos Electorales

# amigos ni enemigos del PAN

ó el Pleno de
Legislatura a
capaces,
el presidente
misión de,
o
on diputados
nados puedan
con efectividad
s del 2002,
Villaseñor
o

es Vázquez

grupo parlamentario o Acción Nacional o se interesó en migos o enemigos no en los Organos les, sino nte gente que tiene suficiente sobre el ento del proceso y el reconocimiento ciedad de ser una onesta e imparcial". declarado por el or de la bancada presidente de la de Gobierno , diputado Alonso Anguiano, quien que la designación de los consejeros del Consejo Estatal Electoral y de los magistrados supernumerarios del Tribunal Estatal Electoral, fue por decisión del Pleno de la XXVI Legislatura, quienes valoraron en forma conjunta los mejores perfiles para ocupar estos puestos, que representan un importante papel en las jornadas electorales.

«El pleno es el que finalmente hizo la validación de los integrantes tanto del Consejo como del Tribunal Electoral, para lo cual, previamente se formó una comisión técnica por parte de un equipo designado por la Comisión de Gobernación y Puntos Constitucionales, mismos que hicieron las entrevistas a cada uno de los prospectos registrados a ocupar estos cargos, para finalmente proceder a la elección de éstos», explicó el diputado.

Villaseñor Anguiano afirmó que el proceso de elección de los consejeros y magistrados fue realizado de forma responsable y democráticamente por todos los diputados, considerando primordialmente que quienes integraran estos organos electorales realicen eficientemente y efectividad las jornadas electorales intermedias del 2002.

En base a las propuestas de los diversos grupos parlamentarios y representaciones acreditadas, se auscultó la viabilidad de los licenciados Mario Alberto Clemente Martínez, Arturo Luna López, Salvador Arambul Uribe y Ernesto Partida Zamudio.

Con esta aprobación la conformación del Tribunal Electoral del Estado de Nayarit queda de la siguiente manera: como presidente, Carlos Raúl Nolasco Bueno; como magistrados numerarios J. Enrique Reyes, J. Guadalupe Campos Hernández, Oscar Saul Cortes Jáuregui y María de la Luz Barajas Aguiar.

Como Magistrados Supernumerarios quedarán, Arturo Luna López y Ernesto Partida Zamudio, y desde luego David García Alfaro, que ya ostentaba este mismo cargo.

Por otra parte, en la misma sesión se le dio primera lectura a tres dictámenes con proyecto de decreto, y se declaró la asamblea en sesión permanente, para la discusión y aprobación del dictamen para la integración del Consejo Estatal Electoral de Nayarit.

(Fotos digitales: Mike Rosales/Archivo/MERIDIANO)

DIO LA ULTIMA PALABRA el Pleno del Congreso del Estado en la designación de consejeros del Consejo Estatal Electoral y de los magistrados supernumerarios del Tribunal Estatal Electoral.

Más registros de panistas

# Buscan diputación Margarita Arias y Cipriano Vázquez

* Han cumplido precandidatos con el Reglamento del partido, sostuvo el secretario del CDM del PAN

* Será difícil el proceso que se espera para el 2002, hay muy buenos candidatos, enfatizó

Por Miguel Gómez
MERIDIANO

Tepic.- Fiesta Azul en el Comité Directo Municipal de Tepic, pues los registros a las diputaciones y presidencia municipal por el Municipio de Tepic, se siguen dando, por el Primer Distrito, se registro el día de ayer a las 18 horas Margarita Arias Castellanos y por el Cuarto Distrito, el actual regidor del gobierno municipal de Tepic, Cipriano Vázquez Uribe, cabe resaltar que las instalaciones del PAN Municipal son abarrotadas por los simpatizantes que están asiendo su registro de pre-campaña, Javier Valdez López, secretario del CDM del PAN en el Municipio de Tepic, señaló que hasta la fecha los aspirantes han cumplido con el Artículo 5 del nuevo Reglamento interior de pre-campañas de Acción Nacional.

Margarita Arias Castellanos, fue la primera en llegar a las instalaciones del PAN Municipal de Tepic, donde su presidente José Ramón Cambero Pérez, recibe a los aspirantes, dando cumplimiento al antes mencionado artículo, Arias Castellanos, expresó que su aspiración por participar por el Primer Distrito de Tepic, es por seguir sirviendo a los nayaritas, que de llegar a ganar una curul en la Cámara de Diputados de Nayarit, realizaría un trabajo de forma directa con el pueblo, que sus peticiones fueran hechas llegar en realidad, que el trabajo que hay que realizar sería de forma continua, agradeció el apoyo de su familia, amigos y simpatizantes, a los cuales comprometió a seguir adelante por sacar adelante a Nayarit.

De igual forma señaló que el proceso que se espera será difícil pero que con trabajo de forma directa con la ciudadanía confía en obtener buenos resultados, que buscara el apoyo de los panistas que estarán formando parte de la convención para convencerlos que Margarita Arias, trabajara por Nayarit y sobre todo por seguir que Acción Nacional perdure con la confianza del pueblo.

HOSPITAL MEXICO AMERICANO
Solicita:
ENFERMERAS(OS) GENERALES
PASANTES Y/O TITULADAS CON CEDULA ó EN TRAMITE
ENFERMERAS GENERALES
CON CEDULA DE ESPECIALIDAD EN PEDIATRIA Y/O TERAPIA INTENSIVA
TECNICOS RADIOLOGOS Y/O TECNICOS EN MEDICINA NUCLEAR
TURNOS: Matutino, Vespertino y Nocturno
OFRECEMOS:
Sueldo atractivo,
prestaciones superiores a las de ley
Enviar curriculum al fax: 01(33)3640-05-61 ó 01(33)3642-42-79 ó comunicarse al teléfono 01(33)3641-31-41 ext. 171 y 122, Guad. Jal.
mail hma_recycap@hotmail.com.mx
con la Lic. Cynthia Alejandra Mejía Rodríguez, de 8:30 a 15:00 horas.

Le presentarán propuesta

# sible afiliación de El Chato al PCD

as como Muñoz Hernández
spensables para nuestro
opinó el delegado nacional

aremos en fechas posteriores
con el Contralor expanista»,
aredes Flores

es Vázquez

pesar de que el Contralor General del xpanista, Salvador Muñoz Hernández, as posibilidades de afiliarse a otro lítico en estos momentos, el delegado del Partido de Convergencia por la cia (PCD), Jesús Paredes Flores, positivo que éste funcionario con el lítico que posee se adhiera a las filas de zación política para fortalecerlo y rlo en el estado.

cemos si en el transcurso de fechas s dialogará con nosotros para ver la d de una adhesión al PCD, esa será su estamos abiertos a que en cualquier ya sea Salvador Muñoz, u otra persona ualidades de éste decida afiliarse a rtido, porque representa para el partido nportante de crecimiento y fuerza en el lítico social», manifestó.

Salvador Hernández como una persona dinámica, y emprendedora, "lo s como gente de oposición en los mpos, más sin embargo, no hay que ue fue nuestro primer coordinador del Movimiento Territorial cuando en el PRI, coincidimos en la manera ajar, y nos merece nuestro iento", afirmó.

que personas como Muñoz Hernández ispensables para su partido, ndolo como "una gente muy valiosa istema político de Nayarit, es un operador político que mucha falta le alquier partido", asentó Chuy Paredes.

(Fotos digitales: Mike Rosales/Archivo/MERIDIANO)

EL DELEGADO NACIONAL DEL PCD, Jesús Paredes Flores, dijo que sería un benéfica la afiliación del expanista, Salvador Muñoz Hernández a este partido.

(Fotos digitales: Mike Rosales/Archivo/MERIDIANO)

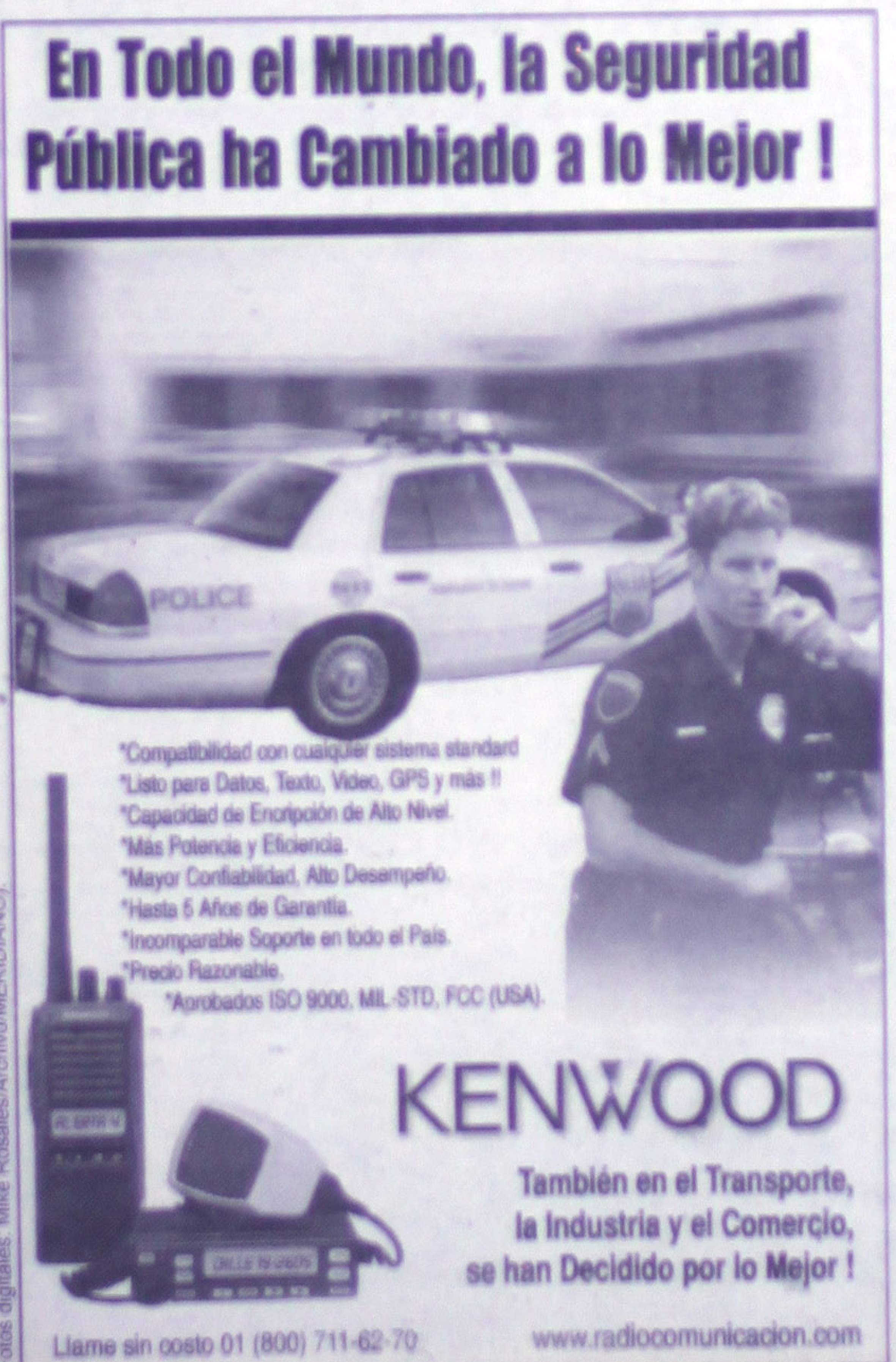

Por discapacitado del CAM

# Muestras de agradecimiento a la presidenta del DIF

* Pidió Martha García a Rubén Darío seguir impulsando el desarrollo de su creatividad y habilidad

MERIDIANO

COMO MUESTRA DE AGRADECIMIENTO ante el incondicional apoyo del DIF-estatal, Rubén Darío Reynoso, entregó ayer un presente navideño a la presidenta Martha García de Echevarría.

Tepic.- La señora Martha Elena García de Echevarría, presidenta del DIF en Nayarit, recibió de Rubén Darío Reynoso, alumnos del taller de artesanías del CAM Laboral de Tepic, un presente navideño con motivo de las fiestas decembrinas.

En su despacho privado del DIF estatal, la Martha Elena tras agradecer la buena voluntad de Rubén para otorgarle dicho obsequio, lo instó a seguir echándole ganas en la elaboración de ese tipo de manualidades, para con ello, impulsar el desarrollo de su creatividad y habilidad.

Ahí, la profesora Alma Araceli Fausto Sánchez, directora del Centro de Atención Múltiple (CAM) Laboral, informó que en dicho centro se atiende a alumnos de más de 14 años con necesidades de educación especial. Precisó, que en dicho lugar, jóvenes con discapacidades diferentes, entre ellas, síndrome down, problemas neuromotores, ciegos o débiles visuales se les capacita para que aprendan algún oficio que además de ayudarles a desarrollar sus habilidades creativas les permitirá mejorar su bienestar.

Mencionó, que en el CAM Laboral, que se localiza en la colonia Miguel Hidalgo de Tepic, además del taller de artesanías, se capacita a sus alumnos en cursos de corte y confección de ropa, cultora de belleza, carpintería y estampados.

Del voluntariado de la UAN y SPAUAN

## Más solidaridad con niños pobres

* Del 1 al 9 de diciembre mantendrán recolección de ropa y juguetes en el Jardín de los Constituyentes

Por Argimiro León
MERIDIANO

Tepic.- Un grupo de señoras encabezadas por Rosa Irene Najar de Castellón y María de Lourdes Nares de García, líderes del voluntariado de la UAN y el SPAUAN, respectivamente, se mantendrán recibiendo ropa y juguetes en el Jardín de los Constituyentes del sábado 1 al domingo 9 de diciembre.

La esposa del dirigente de los académicos, Pablo García Galaviz, informó este jueves que el conteo de la existencia hasta el pasado miércoles era de 4 mil 683 suéteres y 3 mil 651 juguetes, sin embargo sigue llegando la gente con prendas que no utiliza para que sean repartidas entre la niñez de colonias populares y la zona serrana, lo cual indica que la ciudadanía está respondiendo al llamado que se hizo y seguramente el domingo habrá una buena recepción de ropa y juguetes.

María de Lourdes Nares de García comentó que están participando en apoyo al DIF-Estatal que preside la señora Martha Elena García de Echevarría con el «Arbol de los Deseos» y una vez que se cierre la captación, se hará una agenda «para llevar los productos recibidos a los lugares donde abunda la niñez que vive en la pobreza».

Por tal motivo, dijo más adelante, seguimos invitando a los nayaritas y a quienes nos visitan, para que aporten un suéter o un juguete nuevo o usado en buen estado, para llevarlo de regalo a las casas donde pasan navidades sin que los niños, que crecen y se hacen adultos, nunca reciben un juguete o estrenan una prenda de ropa en estos días que las temperaturas descienden.

Para finalizar su información, señaló que entre los principales lugares que visitarán las voluntarias de la UAN y el SPAUAN, serán las colonia populares de la periferia de Tepic y algunas comunidades de la zona serrana, sin embargo con el llamado que se hizo a todas las presidentas de los DIF-municipales, se espera que en cada municipio también se pueda captar un buen número de suéteres y juguetes.


**UNIVERSIDAD TECNOLÓGICA DE NAYARIT**

LICITACION PUBLICA U.T.N. 001/2001

En observancia a la Constitución política de los Estados Unidos Mexicanos en su articulo 134, y de conformidad con la Ley de Adquisiciones, Arrendamientos, Enajenaciones y Servicios de la Administración Publica del Estado de Nayarit y el Decreto de creación en su articulo 3, la Universidad Tecnológica de Nayarit, convoca a los interesados en participar en la licitación pública para la adquisición de Equipo de Computo para la Universidad Tecnológica de Nayarit con lo siguiente:

| No. De Licitación | Costo de las bases | Fecha Limite para Adquirir bases | Junta de aclaraciones | Apertura de ofertas técnicas | Apertura de ofertas económicas |
|---|---|---|---|---|---|
| U.T.N. 001/2001 | $300.00 | 13 de Dic. del 2001 | 17 de Dic. del 2001 17:00 Hrs. | 20 de Dic. del 2001 13:00 Hrs. | 26 de Dic. del 2001 14:00 Hrs. |
| Partida | Descripción | | | Cantidad | Unidad de medida |
| 11 | COMPUTADORAS PERSONALES, COMPUTADORAS PORTALES, GRABADOR DE DISCO, UNIDAD DE COMPRENSIÓN, ESCÁNER Y SOFTWARE. | | | VARIAS | PIEZAS |

- Las bases de la licitación se encuentran disponibles para consulta y venta en la Dirección de Recursos Materiales y Servicios Generales, sito en Palacio de Gobierno, Av. México y Abasolo, col. Centro, Codigo Postal 63000, Tepic, Nayarit, Tel. (311) 212-24-89, ext. 188, 188 y Fax Ext. 246., con el siguiente horario de 9:00 a 13:00 horas,
- La forma de pago es en efectivo o cheque a favor de la Secretaria de Finanzas del Gobierno del Estado de Nayarit, pagaderos en Recaudación de Rentas, ubicado dentro del mismo Palacio de Gobierno en el domicilio arriba señalado, o deposito a la cuenta No. 04015173529 del Banco Bital.
- La apertura de Propuestas Técnicas y Propuestas Económicas se llevarán a cabo de acuerdo a lo estipulado en las bases.
- Los Actos de Fallo se harán en las fechas y horas señaladas en las bases.
- El idioma en que deberán presentarse las proposiciones será: español.
- La moneda en que deberán cotizarse las propuestas será: pesos mexicanos.
- El plazo de entrega de las adquisiciones: serán las que se establecen en las bases respectivas.

Tepic, Nayarit, 7 de Diciembre del 2001
ATENTAMENTE
UNIVERSIDAD TECNOLOGICA


**H. XXXV AYUNTAMIENTO CONSTITUCIONAL DE TEPIC**
**TESORERIA MUNICIPAL**

**ESTADO DE ORIGEN Y APLICACION DE RECURSOS POR CONCEPTOS CORRESPONDIENTES DEL 01 AL 31 DE OCTUBRE DEL 2001**

| Concepto | | | | |
|---|---|---|---|---|
| **SALDO EN BANCOS Y DOCUMENTOS AL 30 DE SEPTIEMBRE DEL 2001** | | | | 43,131,308.76 |
| FONDO FIJO | 133,771.67 | | | |
| BANCOS | 33,613,617.41 | | | |
| CUENTAS POR COBRAR | 10,641,902.30 | | | |
| CUENTAS POR PAGAR | (1,257,982.62) | | | |
| **INGRESOS PROPIOS** | | | 2,797,938.95 | |
| **IMPUESTOS MUNICIPALES** | | 489,293.75 | | |
| IMPUESTO PREDIAL | 489,293.75 | | | |
| **DERECHOS** | | 960,768.31 | | |
| ANUNCIOS PUBLICITARIOS | 16,059.87 | | | |
| ASEO PUBLICO | 26,563.63 | | | |
| RASTRO MUNICIPAL | 114,492.73 | | | |
| SEGURIDAD PUBLICA | 310,134.55 | | | |
| URBANIZACION CONSTRUCCION Y OTROS | 316,460.09 | | | |
| REGISTRO CIVIL | 132,551.74 | | | |
| CONSTANCIAS LEGALIZ.CERTIFIC. Y SERV.MEDICOS | 44,502.70 | | | |
| **PRODUCTOS** | | 180,887.50 | | |
| MERCADOS Y CENTROS DE ABASTOS | 124,798.08 | | | |
| PANTEONES | 17,952.66 | | | |
| ESTACIONAMIENTOS EXCLUSIVOS EN LA VIA PUBLICA | 38,136.76 | | | |
| **APROVECHAMIENTOS** | | 349,729.91 | | |
| RECARGOS | 287.86 | | | |
| MULTAS FEDERALES | 219,943.05 | | | |
| MULTAS LOCALES (DIRECCION DE SEGURIDAD PUBLICA) | 96,580.00 | | | |
| MULTAS LOCALES (DIRECCION DE FISCALES) | 32,919.00 | | | |
| **ING. EXTRAORDINARIOS** | | 777,262.46 | | |
| COOPERACIONES INSPECCION FISCAL | 162,096.00 | | | |
| COOPERACIONES DEPTO. DE ASEO PUBLICO | 19,700.00 | | | |
| COOPERACIONES DEPTO. DE MERCADOS | 504.00 | | | |
| DIRECCION DE INGRESOS | 63,601.41 | | | |
| DEPARTAMENTO DE LICENCIAS | 53,468.00 | | | |
| BENEFICIARIOS OBRA DIRECTA MUNICIPAL | 23,956.53 | | | |
| INTERESES POR INVERSION | 228,248.11 | | | |
| REINTEGROS Y ALCANCES | 195,668.60 | | | |
| REZAGOS | 30,019.83 | | | |
| **PARTICIPACIONES** | | | 12,824,569.33 | |
| PARTICIPACIONES DE GOBIERNO FEDERAL | 11,830,033.11 | | | |
| PARTICIPACIONES DE GOBIERNO ESTATAL | 994,536.22 | | | |
| SUMA DE INGRESOS : | | | | [illegible] |
| SUMAS IGUALES : | | | | 58,113,817.04 |

| **EGRESOS** | | [illegible] |
|---|---|---|
| REMUNERACION AL PERSONAL PERMANENTE | 5,502,390.22 | |
| REMUNERACION AL PERSONAL EVENTUAL | 648,626.04 | |
| REMUNERACION ADICIONAL Y ESPECIAL | 2,280,813.40 | |
| GASTOS POR SEGURIDAD SOCIAL | 672,743.68 | |
| PREVISION INCREMENTO DE SUELDO | 366,772.50 | |
| MATERIAL DE ADMINISTRACION | 432,498.59 | |
| ALIMENTOS Y UTENSILIOS | 104,386.12 | |
| MATERIAS PRIMAS Y DE PRODUCCION (REFACCIONES) | 621,860.03 | |
| MATERIALES Y ARTICULOS DE CONSTRUCCION | 201,908.43 | |
| PRODUCTOS QUIMICOS, FARMACEUTICOS Y LABORATORIO | 87,746.19 | |
| COMBUSTIBLES Y LUBRICANTES | 1,108,574.67 | |
| VESTUARIO, BLANCOS, PRENDAS DE PROTEC. ART. DEPORTIVOS | 121,703.16 | |
| SERVICIOS BASICOS | 2,093,420.84 | |
| SERVICIOS DE ARRENDAMIENTO | 83,700.48 | |
| SERVICIOS DE ASESORIA, ESTUDIO E INVESTIGACION | 64,855.13 | |
| SERVICIOS COMERCIALES Y FINANCIEROS | 207,401.32 | |
| SERVICIOS DE MANTENIMIENTO CONSERVACION | 304,650.98 | |
| SERVICIOS DE DIFUSION E INFORMACION | 310,794.26 | |
| SERVICIO DE TRASLADO | 91,105.07 | |
| SERVICIOS OFICIALES | 74,796.37 | |
| SERVICIOS DIVERSOS | 2,471,168.39 | |
| SUBSIDIOS AL D.I.F | 348,817.30 | |
| APOYOS SOCIALES | 506,336.30 | |
| MOBILIARIO Y EQUIPO DE ADMINISTRACION | 13,212.13 | |
| MAQUINARIA Y EQUIPO | 127,091.03 | |
| EQUIPO E INSTRUMENTAL MEDICO | 4,080.23 | |
| HERRAMIENTAS Y REFACCIONES MAYORES | 30,887.16 | |
| OBRA DIRECTA MUNICIPAL | 3,000,373.87 | |
| ADEUDOS DE EJERCICIOS ANTERIORES | 70,070.30 | |
| CONVENIO CON SECRETARIA DE FINANZAS | 34,874.12 | |
| **SALDOS EN BANCOS Y DOCUMENTOS AL 31 DE OCTUBRE DEL 2001** | | [illegible] |
| FONDO FIJO | 133,771.67 | |
| BANCOS | [illegible] | |
| CUENTAS POR COBRAR | 11,076,888.87 | |
| CUENTAS POR PAGAR | ([illegible]) | |
| SUMAS IGUALES : | | [illegible] |

PRESIDENTE MUNICIPAL
MARIA EUGENIA JIMENEZ VALENZUELA

EL TESORERO MUNICIPAL
C.P. ESTEBAN GONZALEZ GARZA

EL SINDICO MUNICIPAL
JUAN JOSE AGUIRRE CARVAJAL

SORIANA MR
¡Vive la Navidad!
"Yo no me dejo confundir, por eso compro en Soriana las Mejores Ofertas!
a precios más Bajos
Hoy es Viernes de CARNES y PESCADOS
DIEZMILLO DE RES SIN HUESO KILO $39 90
CHULETA NATURAL DE CERDO KILO $35 90
PIERNA DE CERDO CON HUESO KILO $24 90
MARLIN AHUMADO KILO $42 90
FILETE DE CAZÓN DE PRIMERA KILO $37 90
MENUDO DE RES KILO $12 99
MILANESA DE RES PULPA BLANCA PAQUETE FAMILIAR KILO $41 90
SURIMI IMITACIÓN CANGREJO KILO $32 90
POLLO ENTERO FRESCO KILO $16 90
JAMÓN VIRGINIA ZWAN KILO $37 90
JAMÓN DE PAVO CHIMEX KILO $29 90
25% de descuento
EN TODA LA LÍNEA VITALÍNEA Y LICUADOS DANONE
EJEMPLO: PARA BEBER VITALÍNEA DE 250 GRS. DE $ 6.85
$5 13
MARGARINA PRIMAVERA SUAVE DE 775 GRS. DE 25.95
$19 46
QUESO OAXACA NORMEX KILO $47 90
SALCHICHA DE PAVO TURKEY LINE KILO $24 90
DE NUESTRA COCINA
PIZZA FAMILIAR CON 2 INGREDIENTES 2x1
PIÑA ESMERALDA KILO $3 89
ACELGAS, ESPINACAS Y CEBOLLA CAMBRAY $1 35
CEBOLLA BLANCA KILO $5 99
MÁS PE$O$ POR SUS DOLARE$
Cobre en Soriana el dinero que le envían desde Estados Unidos
MoneyGram. Recibo Internacional de Dinero
a precio por ti
PRECIOS VÁLIDOS SÓLO HOY 7 DE DICIEMBRE/2001 O AGOTAR EXISTENCIAS ABIERTO HASTA LAS 10:00 DE LA NOCHE www.soriana.com.mx
ACLARACIONES, DUDAS Y SUGERENCIAS LLAMA AL 01-800-707-4262

Asentó la presidenta en su II Informe

# No es refugio de delincuentes la CEDH

* Anulado el estigma de que sólo defendían delincuentes, no más pretextos para inclumplir con la ley, sentenció Parra Cabeza de Vaca

* «Con todo lo noble que es la tarea, ésta no es simple, ya que existen demasiadas inercias», señaló la presidenta

**Por Lourdes Vázquez**
**MERIDIANO**

Tepic.-«Es cierto, que aún para algunos titulares de las instancias de gobierno, el que se hagan señalamientos por la falta de legalidad o de honradez, de lealtad, de imparcialidad o de eficiencia a que obliga el desempeño del empleo, cargo o comisión, de cada servidor público, resultan perturbadores, irritantes e incluso humillantes, que todavía algunos se resisten a superar el escrutinio a su actuación, y que por ello, aparecemos ante su presencia, como adversarios; pero también lo es, que para otros, hemos logrado ser coadyuvantes, ser sus aliados en el desempeño del servicio público, en beneficio de los particulares».

En estos términos se expresó la presidenta de la Comisión Estatal de los Dérechos Humanos (CEDH), Luz María Parra Cabeza de Vaca, durante su segundo Informe de Labores al frente de este organismo ante el Pleno de la XXVI Legislatura, este jueves por la mañana, en donde hizo énfasis en que con todo lo noble que es la tarea, ésta no es simple, ya que existen demasiadas inercias, omisiones, resistencias, indiferencias, ilegalidades, ya sean deliberadas o involuntarias.

Detalló que en el período transcurrido del 2002 al frente de la CEDH, se han atendido mil 327 personas, incrementándose en un 64.23 por ciento el registro de expedientes, "pero para provocar una mayor capacidad de respuesta se redefinió el trámite de gestoría, trasladándose a este trámite 167 expedientes.

Asimismo, agregó se presentaron 78 quejas o denuncias en contra de la Procuraduría General de Justicia del Estado, en su calidad de víctimas de delito y sólo 37, siendo considerados presuntos responsables o indicados; porcentaje, dijo, al de la anualidad anterior, es decir, 71 contra 44, respectivamente.

"Esto nos permite con hechos, seguir sosteniendo que por su propia inercia, habrá de anularse el estigma, que desde la creación de las comisiones de Derechos Humanos se trazó, de que sólo defendían delincuentes, bandera que desde hace una década se ha enarbolado como pretexto para incumplir con la ley.

Precisó que la Comisión ha emitido 24 recomendaciones, de las cuales, 18 de ellas dirigidas a la PGJ, 2 más al Cabildo del Ayuntamiento de Tuxpan, otra al director del Centro de Rehabilitación Social, Venustiano Carranza, una más al Ayuntamiento de Xalisco, y una también al Consejo de la Judicatura del Tribunal Superior de Justicia del Estado y el Cabildo del Ayuntamiento de Tuxpan.

Enseguida, criticó la delincuencia de tránsito que es la más numerosa y grave, aunada al consumo de alcohol como factor criminógeno general de primer orden, que calificó como un problema social de tal magnitud que involucra a todos los nayaritas.

A LA LLEGADA DE LA PRESIDENTA de la Comisión Estatal de Derechos Humanos al Congreso del Estado (Fotos digitales: Mi[k]... Rosales/MERIDIANO)

Ante tal situación, recomendó al Poder Legislativo, cuando menos reformar el artículo 72 del Código Penal del Estado, para que no permita al Ministerio Público ni por asomo que se atribuya una facultad que no le compete; pero si se quiere, afirmó, corregir de raíz, con reformas substanciales al Código Penal del Estado y el de Procedimientos Penales del Estado.

En tanto que a la Procuración de Justicia, aseguró, le concierne resolver conforme a derecho y de inmediato, los casos ya identificados, consignando de inmediato la averiguación previa para que la víctima cuando menos tenga derecho a un juicio justo y sancionar por esta conducta a los servidores públicos violadores de derechos humanos y en este contexto, normar en un período urgente criterios de política criminal, tanto con sus Agentes del Ministerio Público como con sus Peritos en Vialidad, manejo y valoración.

Una vez fortalecida la cultura de los derechos humanos, manifestó Luz María Parra, el siguiente eslabón en el que tendremos que avanzar y parte obligada, es la defensa y protección de los derechos humanos, además con los grupos sociales y vulnerables, "esa tendrá que ser nuestra tarea en la anualidad del 2002", prometió.

Posteriormente, la presidenta de la CEDH se dirigió a los diputados de las diversas fracciones parlamentarias para recalcar que es el momento propicio para reflexionar públicamente en aquel momento político de hace dos años, en que por las condiciones dadas, optaron, convencidos, en que sería lo mejor, someter a un examen de oposición, la elección del cargo a presidente de esta Comisión.

"El propósito fue claro, no partidizar las funciones de la comisión; sostengo ante ustedes que nue[stro] ánimo no se ha desviado, que jamás hemos actu[ado] con un interés partidista", aclaró tajantemente.

Que una vez que salen a la luz las recomendacio[nes] no aceptadas, externó, todo lo que sucede en [su] entorno, depende de los demás; pero tamb[ién] creemos, confió, en que es válida la o las formas [de] manejo por otras instancias, para que la ciudada[nía] conozca por todos los medios, precisamente a [los] servidores públicos violadores de derec[hos] humanos, así lo prevé la ley, asentó.

Finalmente, Parra Cabeza de Vaca agradec[ió la] confianza depositada en su persona, a todos [los] legisladores, a los medios de comunicación, a [sus] compañeros de la comisión por [su] corresponsabilidad y sensibilidad, así como a [su] familia que en todo momento la ha apoyad[o y] comprendido.

**Radiotelemaratón**
**por la niñez nayarita**

Meridiano
REALIDADES DE NAYARIT
AVANCE

ÁRBOL de los deseos

**Por primera vez, unidas la radio y la televisión**

550
Radio Fiesta
once tv nayarit
XHKG TV TEPIC
Televisa
DIF NAYARIT

El Juguetero de Coco
Rondalla del Tecnológico
Espectáculo Mexicano
Mariachi Estrella
Ely Sanromán
Chuy Valle
Víctor López
Coro Vivaldi
Show de Benjamín Medrano
José Luis Ramírez
Pastorela / Ballet Mexcaltitán
Mariachi Tradicional
Los Gastados
Banda Mayers y Banda
Ráfaga
Banda Zeta

Trae suéteres y juguetes, todos los que quepan en tu corazón

JARDIN DE LOS CONSTITUYENTES
Domingo 9 de diciembre, a partir de las 3 de la tarde
Síguenos por la radio y la televisión

**seminuevo**

Aproveche la oportunidad de adquirir un auto seminuevo de agencia, tendrá la seguridad de tener un auto en muy buenas condiciones y con pagos a su medida.

**Cavalier 1992**

| | |
|---|---|
| Precio | $ 50,000.00 |
| 50% de Enganche | $ 25,000.00 |
| 15 Meses de | $ 2,385.00 |

Automático, vidrios eléctricos.

**Chevy 1998**

| | |
|---|---|
| Precio | $ 65,000.00 |
| 40% de Enganche | $ 26,000.00 |
| 18 Meses de | $ 3,205.00 |

Estándar, Aire Acondicionado
Seguro Incluido

**Chevy Wagon 2000**

| | |
|---|---|
| Precio | $ 100,000.00 |
| 50% de Enganche | $ 50,000.00 |
| 24 Meses de | $ 3,184.00 |

Seguro Incluido, Aire Acondicionado
Rines tipo deportivos

**Station Wagon 2000**

| | |
|---|---|
| Precio | $ 100,000.00 |
| 50 % de Enganche | $ 50,000.00 |
| 24 Meses de | $ 3,184.00 |

Seguro Incluido, Aire Acondicionado

**Pointer 99**

| | |
|---|---|
| Precio | $ 73,000.00 |
| 40% de Enganche | $ 29,200.00 |
| 24 Meses de | $ 2,782.00 |

Seguro Incluido

**Derby 1996**

| | |
|---|---|
| Precio | $ 72,000.00 |
| 50% de Enganche | $ 36,000.00 |
| 15 Meses de | $ 3,435.00 |

Aire Acondicionado, Automático
en perfectas condiciones.

auto seminuevo
No compre riesgo, compre seguro.
* Sujeto a aprobación de crédito

Volkswagen Tepic

# INICIATIVA DE LEY FEDERAL DE TRANSPARENCIA Y ACCESO A LA INFORMACIÓN DEL EJECUTIVO FEDERAL

El 30 de noviembre se presentó ante la H. Cámara de Diputados, la Iniciativa de Ley Federal de Transparencia y Acceso a la Información, con lo que se da un paso fundamental para cumplir un compromiso del Lic. Vicente Fox Quesada con la sociedad para fomentar la transparencia, honestidad y eficiencia de sus autoridades.

Para su elaboración, se llevó a cabo la Consulta Nacional de Transparencia y Acceso a la Información, celebrada durante los meses de octubre y noviembre, a la vez que se conocieron las mejores experiencias internacionales en la materia.

## Aspectos fundamentales de la Iniciativa

- Toda la información en posesión del Estado es pública. Lo anterior significa que la regla es la apertura y la reserva la excepción.
- La iniciativa de ley incluye a los tres Poderes de la Unión, los organismos constitucionales autónomos y en general cualquier organismo federal o persona que reciba recursos públicos federales, incluyendo partidos políticos.
- La información clasificada como reservada, podrá permanecer con tal carácter hasta por un periodo máximo de 20 años.
- Se crea un régimen específico de responsabilidades de los Servidores Públicos para sancionar su eventual incumplimiento.
- Se publicará el presupuesto y su ejercicio, la remuneración de los servidores públicos, los contratos, concesiones y permisos, los trámites y servicios que se ofrecen, entre otros datos que puedan ser de interés general.
- No se requerirá justificar, en caso alguno, las razones de las solicitudes que normalmente deberán ser respondidas en un plazo máximo de 20 días hábiles.
- Se protegerán los datos personales en posesión del Estado, para garantizar que no se afecte la vida privada de los particulares.
- Se propone la creación de la Comisión de Garantías de la Información, órgano autónomo cuyas decisiones serán definitivas para los órganos de la administración pública federal; no así para los particulares que podrán acudir en última instancia al Poder Judicial de la Federación, el cual tiene la supremacía constitucional respecto de la interpretación y la aplicación de las Leyes en nuestro orden jurídico.

## Beneficios que traería la aprobación de esta Iniciativa de Ley:

- Contribuirá significativamente a la consolidación de nuestra democracia, a través de la participación ciudadana informada y responsable.
- Se convertirá en un poderoso instrumento de combate a la corrupción, toda vez que establece un mecanismo de rendición automática de cuentas.
- Se generará un ahorro sustancial de recursos públicos y mayor eficacia del aparato estatal.
- Contribuirá a devolver a la sociedad la confianza en sus instituciones.
- Apuntalará la actividad productiva, pues facilita el flujo de información sobre oportunidades de inversión, especialmente a las empresas pequeñas.

Mayor información en la página de Internet **www.ltg.org.mx**

PARA LA PRODUCCION DE GAS

## Ofrece México novedoso y ambicioso contrato a particulares

México, 6 Dic (Notimex).- El gobierno de México presentó hoy a inversores nacionales y extranjeros un ambicioso plan de contratos con firmas privadas para elevar la producción de gas, reducir la importación de ese combustible e impulsar la economía nacional.

Ese nuevo esquema permitirá hacer inversiones en la producción del gas obtenido independientemente de la extracción de crudo que sean financiadas y ejecutadas por particulares, indicó el titular de la empresa estatal Petróleos Mexicanos (Pemex), Raúl Muñoz.

Las empresas privadas participantes aportarán capacidades tecnológicas y operativas, pero no tendrán la propiedad de las reservas ni de la producción, puntualizó Muñoz a representantes de 55 compañías, de 30 bancos nacionales y foráneos y de 31 operadoras.

Muñoz, director general de Pemex que es la mayor empresa de México, precisó asimismo que los particulares tampoco tendrían participación en el valor de esta producción, ni de los beneficios y por tanto ni de la explotación.

El nuevo esquema, llamado contratos de servicios múltiples, fue presentado en un acto en la ciudad de México, encabezado por el secretario de Energía, Ernesto Martens, en compañía también del titular de la filial Pemex Exploración y Producción (PEP), Luis Ramírez.

Muñoz anunció ayer miércoles los nuevos contratos al comparecer ante legisladores y precisó que el esquema tiene también el propósito de transparentar las inversiones en Pemex, eliminar rezagos en la industria petrolera y acabar con la corrupción.

Los nuevos contratos permitirán, además, detonar la actividad económica nacional, situación que resultaría de mayor importancia en los momentos actuales de desaceleración mundial, dijo Muñoz a senadores e insistió en que los activos permanecerán en Pemex.

La reunión de este jueves marcó el arranque del proceso llamado de desarrollo y evaluación de los contratos de servicios múltiples, que representa el primer paso hacia la instrumentación y aplicación de ese novedoso instrumento a finales del 2002 en la industria energética de México.

El mecanismo permitirá acelerar el desarrollo de campos de gas natural no asociado al petróleo, o gas seco, en el país, así como mejorar el desarrollo de los trabajos que requieren los programas de producción del combustible, dijo Muñoz.

Ramírez dijo que la demanda de gas es de cuatro mil 300 millones de pies cúbicos por día pero que al final de esta década superará los nueve mil millones debido sobre todo a los crecientes requerimientos para generar energía eléctrica con plantas de ciclo combinado.

La demanda de gas natural es atendida ahora con la producción nacional, pero las importaciones podrían crecer en los próximos 10 años si no se realizan las inversiones que permitan el desarrollo de los campos en el país, advirtió.

Los contratos de servicios múltiples fueron concebidos para elevar la producción de gas con inversiones que no reduzcan el erario y para mejorar la eficiencia de las operaciones a ejecutarse en zonas específicas y por un periodo determinado de tiempo, refirió.

Ramírez puntualizó que esos contratos tampoco constituyen una concesión «ni contratos para compartir la producción ni contratos de riesgo (prohibidos por la Constitución), ya que no prevén derechos exclusivos de exploración y producción ni propiedad de los hidrocarburos».

Enfatizó que mediante esos documentos, basados en la ley, el contratista proveería el capital y el costo de operación requeridos para los trabajos acordados, y evitarían que Pemex y el Estado usen recursos o deuda públicos y siempre tendrían ganancias netas.

Ramírez dijo que, luego del anuncio oficial de este jueves, será abierto un período de seis meses para intercambiar puntos de vista con empresas y especialistas a fin de delimitar los términos más convenientes a incluirlos en los contratos de servicios múltiples.

Antes de las licitaciones, está prevista una conferencia en febrero próximo para intercambiar ideas y conocer los puntos de vista sobre el tamaño óptimo de los bloques individuales en los que se desarrollarán los trabajos ofrecidos en los concursos.

Las autoridades de Pemex estiman que el proceso de licitación comenzará en junio del 2002, mientras las ofertas correspondientes serán presentadas en septiembre y la firma de los contratos tendría lugar en octubre.

Aunque 40 millones de pobres digan lo contrario

# Somos la economía uno d iberoamérica: Vicente Fo

### El combate a la pobreza, la marginación y la desigualdad es «el mayor y más urgente reto» de su Gobierno

EFE

México.- El presidente de México, Vicente Fox, presentó hoy una propuesta de lucha contra la pobreza y reiteró su compromiso de combatir el «clientelismo» y la manipulación de recursos públicos.

Fox, que presentó un Programa Nacional de Desarrollo 2001-2006, insistió en que el combate a la pobreza, la marginación y la desigualdad es «el mayor y más urgente reto» de su Gobierno.

«Al tercer trimestre de este año ya somos la economía más grande no de Latinoamérica, de Iberoamérica, y somos ya la novena economía en tamaño en el mundo», sin embargo, «de qué nos sirve esa vanguardia y esa posición, si seguimos con 40 millones de pobres», lamentó el presidente.

Fox explicó que el Programa presentado hoy tiene como objetivos reducir la pobreza extrema, asegurar igualdad de oportunidades, apoyar el desarrollo y fomentar la participación social.

El mandatario, que no especificó con qué partidas contará este proyecto, advirtió que pondrá fin «a las prácticas que pervertían el uso de los recursos: el corporativismo y el clientelismo ya no tienen lugar en el México democrático de hoy».

Durante la ceremonia de presentación, el analista mexicano Germán Dehesa, que recientemente recibió una amenaza de muerte por internet, habló en representación de los ciudadanos y pidió al Gobierno un combate enérgico contra la pobreza.

Las fórmulas de lucha contra la marginación aplicadas en México «generaron injusticias enormes» y «todo tipo de pobreza», incluida «la pobreza de ánimo» de un Ejecutivo «que no ejecuta, no castiga a quienes han robado nuestros bosques, a quienes nos han depredado, a quienes han ensuciado nuestro suelo, nuestro cielo y nuestra alma», denunció.

Dehesa, que ha montado varios espectáculos de sátira política en Ciudad de México, se dirigió a Fox para recordarle que los mexicanos estarán con el presidente «si es para salir de pobres y sin renunciar a nuestra libertad crítica y sin suscribir apoyos incondicionales».

## Mercado de Capitales

Fecha de Cierre: 6 de Dic

Índice de Precios y Cotizaciones (IPC)

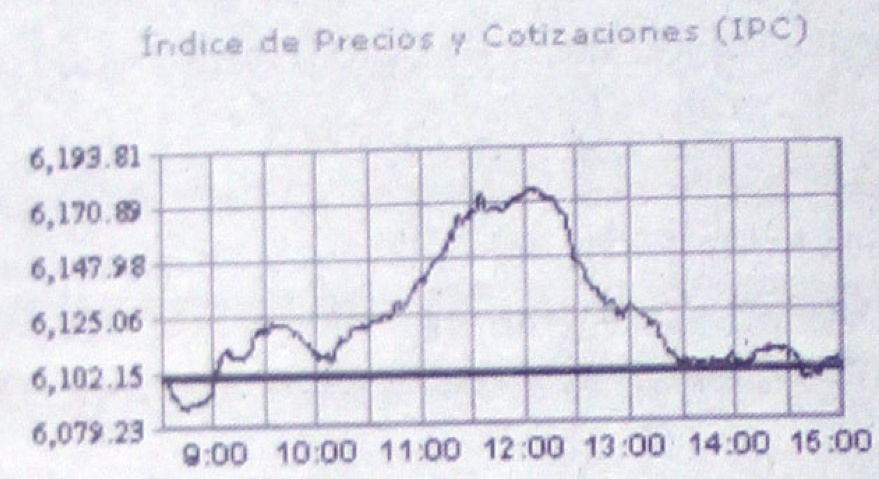


Principales Índices

| Índice | Cierre | Anterior | Var % | Var |
|---|---|---|---|---|
| IPC | 6,101.72 | 6,099.28 | 0.04 | |
| INMEX | 344.63 | 344.45 | 0.05 | |
| IMC30 | 94.92 | 94.75 | 0.18 | |

Datos Generales del Mercado

| Oper. | Volumen | Alzas | Vol. |
|---|---|---|---|
| 5,610 | 130,972,200 | 34 | 68,30 |
| S/Cambio | Importe | Bajas | Vol. |
| 8 | 1,940,523,224.17 | 27 | 62,63 |

Mayor Variación

| Emisora | Serie | Cierre | Anterior | Var.% | Var.Ptos |
|---|---|---|---|---|---|
| DESC | A | 3.80 | 3.20 | 18.75 | 0.60 |
| CMOCTEZ | * | 18.40 | 16.80 | 9.52 | 1.60 |
| ELEKTRA | B | 1.50 | 1.40 | 7.14 | 0.10 |
| TEKCHEM | A | 0.89 | 0.84 | 5.95 | 0.05 |
| ARGOS | B | 21.97 | 20.83 | 5.47 | 1.14 |

| Emisora | Serie | Cierre | Anterior | Var.% | Va |
|---|---|---|---|---|---|
| HOGAR | B | 2.10 | 2.30 | -8.70 | |
| SYNKRO | A | 0.09 | 0.10 | -8.08 | |
| DATAFLX | B | 0.64 | 0.67 | -4.48 | |
| ELEKTRA | CPO | 5.65 | 5.90 | -4.24 | |
| ALFA | A | 10.10 | 10.52 | -3.99 | |

Más operadas

| Emisora | Serie | Cierre | Anterior | Var. % | Var.Ptos | Vol. Acumulado | Importe Acum |
|---|---|---|---|---|---|---|---|
| TMM | A | 75.40 | 71.50 | 5.45 | 3.90 | 4,178,614 | 310,052,4 |
| TELMEX | L | 15.95 | 16.00 | -0.31 | -0.05 | 15,737,500 | 251,375,4 |
| WALMEX | V | 22.93 | 23.15 | -0.95 | -0.22 | 9,017,903 | 208,636,3 |
| AMX | L | 8.48 | 8.52 | -0.47 | -0.04 | 22,477,200 | 191,904,9 |
| GFBB | O | 7.78 | 7.68 | 1.30 | 0.10 | 23,509,690 | 182,482,0 |

Fuente: Bolsa Mexicana de Valores

## Mercado de Deuda

Cetes 28 días (un año)

| Tasas Primarias | Último | Anterior | Var.Ptos. | Var.% | Fec |
|---|---|---|---|---|---|
| CETES 28 | 6.18 | 7.00 | -0.82 | -- | |
| CETES 91 | 7.94 | 8.30 | -0.36 | -- | |

| Tipo de Cambio Fix | | | | | |
|---|---|---|---|---|---|
| DLS | 9.2165 | 9.2197 | -0.00 | -0.02 | 06/12/ |

| Indicadores | Último | Anterior | Var.Ptos. | Var.% | Fecha |
|---|---|---|---|---|---|
| TIIE 28 | 8.2500 | 8.2200 | 0.03 | 0.36 | 05/12/2001 |
| TIIE 91 | 9.8000 | 10.3000 | -0.50 | -4.84 | 05/12/2001 |
| UDI | 3.052120 | 3.051556 | 0.000564 | 0.02 | 06/12/2001 |

| INPC | Último | Anterior | Var.Ptos. | Var.% | Fecha Ini. | Fecha |
|---|---|---|---|---|---|---|
| INPC MEN. | 349.61 | 348.04 | 1.57 | 0.45 | 01/10/2001 | 31/10/ |
| INPC QUI. | 350.98 | 350.01 | 0.97 | 0.28 | 01/11/2001 | 15/11/ |

## Sociedades de Inversión

Comunes (un año)

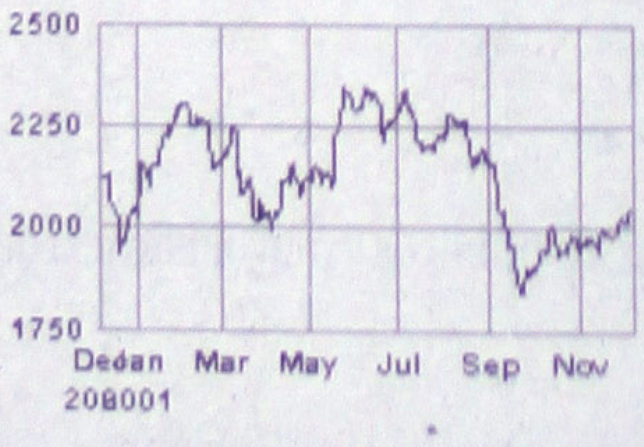

| Indices de Soc. de Inversión | Último | Anterior | Va |
|---|---|---|---|
| Comunes | 2,090.16 | 2,046.70 | 2 |
| Deuda Personas Físicas | 3,655.37 | 3,654.92 | 0 |
| Deuda Personas Morales | 1,436.14 | 1,435.86 | 0 |

Datos al dia hábil anterior
Fuente: Bolsa Mexicana de Valores

## Mercado de Derivados

Los 5 contratos más operados 2001-12-06

| Clase | Vcmto | Hecho | No. Oper. (**) | Volumen | P.L.(*) | P.L. Anterior | I.A. Anter |
|---|---|---|---|---|---|---|---|
| TE28 | EN02 | 9.890 | 23 | 28,000 | 9.700 | 9.700 | 202,3 |
| TE28 | FB02 | 10.590 | 13 | 9,000 | 10.550 | 10.550 | 113,2 |
| CE91 | DC01 | 8.320 | 9 | 1,500 | 8.260 | 8.260 | 55,2 |
| DEUA | DC01 | 9.261 | 1 | 500 | 9.262 | 9.254 | 2,1 |
| IPC | DC01 | 6,140.000 | 4 | 250 | 6,134.000 | 6,134.000 | 6 |

(**)Se refleja el valor actualizado por Splits hasta el final del dia
(*)P.L. Precio Liquidación, se actualiza a las 16:30 (horario Verano) o 15:30 (horario Normal).
I.A. Interés Abierto.

A GUERRA DE VERDAD

## srael ataca la tral de la Policía lestina en Gaza con sus F-16

**pas israelíes** ocupan la ad de Jan Yunis

Tres cazas F-16 israelíes han deado esta madrugada a las 03.00 2.00 hora peninsular española) el general de la Policía palestina en la e Gaza. Al menos 18 personas ultado heridas y las dependencias s han quedado completamente as. Fuentes palestinas aseguran e los heridos hay seis niños. ratos han sobrevolado la ciudad y parado dos misiles de 400 kilos en valo de cinco minutos contra la de entrenamiento de la sede de la Autoridad Nacional Palestina rrio de Remal, al oeste de Gaza. tal de al-Shifa ha recibido a 15 s heridas, la mayoría en estado unque no crítico. Además doce- personas, la mayoría mujeres y e encuentran en estado de shock recibiendo también asistencia

n esta madrugada, tanques y sraelíes han realizado una incur- siva en la ciudad autónoma de Jan n el sur de la franja de Gaza. personas han sido detenidas. , ayer por la mañana dos carros bate israelíes efectuaron una n de más de un kilómetro en autónomo al norte de la franja de In policía palestino murió en el rso de esta operación y otro herido. rsión se produjo cerca de la locali- Beit Lahia. El policía, que está peligro, ha resultado herido los tanques han abierto fuego

EE QUE NO ESTUVO BIEN REPRESENTADO

## general Dostum uncia el boicot beco al acuerdo de Bonn

..- El poderoso caudillo de origen , el general Abdul Rashid Dostum, nciado que boicoteará el Gobierno que regirá Afganistán y cuya n fue acordada por las facciones s en la cumbre de Bonn. , cuyas fuerzas dominan un al norte del país que incluye la de Mazar-i-Sharif, señaló que su no estuvo justamente representa- l acuerdo firmado el miércoles. os muy desalentados. Anuncia- estro boicot a este Gobierno y no a Kabul hasta que haya un Ejecuti- unciones apropiado", señaló , que se encuentra al norte de tán.
Dostum, él pidió que el ministerio aciones Exteriores recayera en su , que forma parte de la Alianza del En su lugar, obtuvo las carteras de e Industria y Agricultura.
s una humillación para nosotros", , y añadió que negará a los funcio- del nuevo Gobierno el acceso al donde se encuentran los recursos ros y de gas natural de Afganistán.

SEGÚN EL ANTIGUO EMBAJADOR DE LA MILICIA EN PAKISTÁN

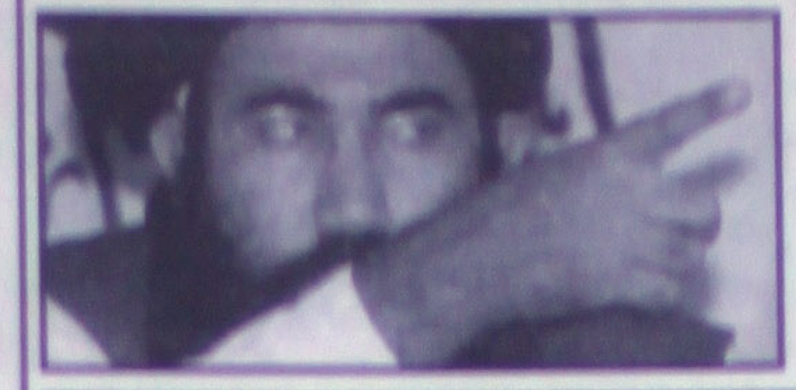

El antiguo embajador de Afganistán en Pakistán, Abdul Salam Zaeef ha confirmado la rendición de sus tropas en Kandahar, último bastión talibán y su entrega al comandante local el mulá Naquibulá. Además, ha anunciado que comenzarán a entregar sus armas hoy.

# Los talibán se rinden

## ASEGURAN QUE ENTREGARÁN KANDAHAR

**El poder pasará a manos de un comandante local antitalibán - La vida del mulá Omar, 'garantizada'**

ISLAMABAD.- Zaeef dice que el pacto alcanzado garantiza que la vida del mulá Omar será respetada. Sin embargo, la Casa Blanca ha anunciado que no está dispuesta a amnistiar al líder espiritual de los talibán.
En cuanto a la situación del mulá Omar, el portavoz de la Casa Blanca, Ari Fleischer, ha señalado que el presidente George W. Bush «cree firmemente que los que protegen a los terroristas deben ser juzgados».
Zaeer indicó que la rendición de Kandahar ha sido acordada por los talibán con el primer ministro interino del próximo gobierno de Afganistán, Hamid Karzai, quien también ha confirmado esta información.
Las fuerzas antitalibán han decretado un alto al fuego en la ciudad, después del anuncio de rendición y, al parecer, controlan ya el aeropuerto de la ciudad.
Además, la cadena estadounidense CNN asegura que los talibán también han perdido el control de la provincia de Helmand, al oeste de Kandahar.
«Los talibanes y Karzai han acordado la rendición de Kandahar para asegurar el bienestar de los ciudadanos que viven en ella y proteger su dignidad», indicó a los periodistas Zaeef.
El antiguo diplomático talibán en la capital paquistaní anunció además que la milicia integrista iniciará hoy la entrega de sus armas en Kandahar al mulá Naqibulá, uno de los jefes religiosos pastún de la zona.

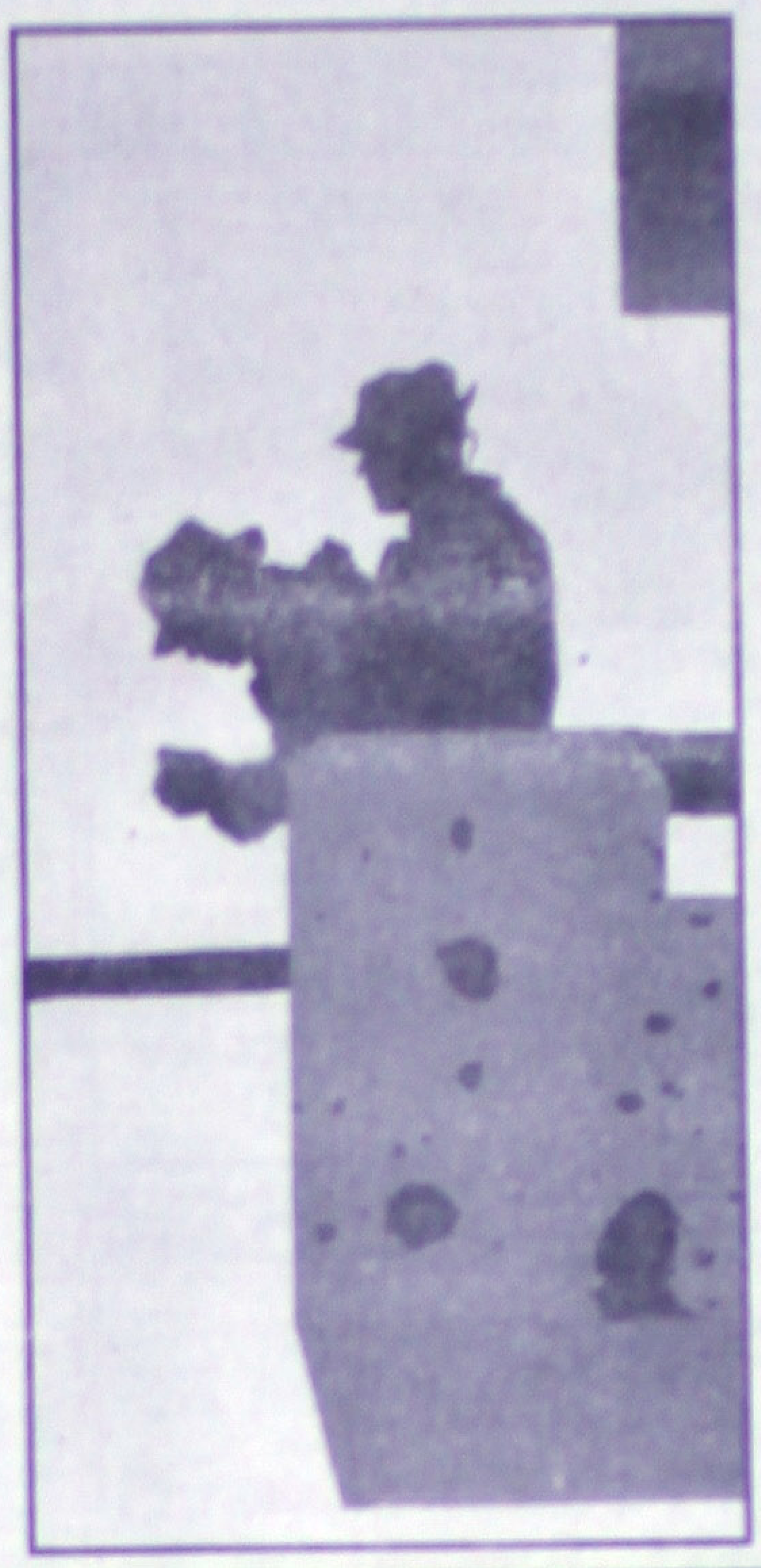

Según Zaeef, el mulá Omar «salvará su vida» y se le permitirá vivir con dignidad ya que «ha sido un muyahidín que ha trabajado por los afganos y no es culpable».

**Reunión con el nuevo líder afgano**

Una delegación de los talibán se reunió el miércoles con el jefe del nuevo gobierno interino de Afganistán, Hamid Karzai, al norte de Kandahar, también según Afghan Islamic Press, con sede en Islamabad. El Pentágono también ha confirmado conversaciones entre pastunes y talibán sobre la rendición de la ciudad.
La agencia AIP no ha difundido más detalles sobre las negociaciones que sostendría Omar, quien hasta esta semana había pedido a sus tropas combatir hasta la muerte a las fuerzas anti-talibán respaldadas por la aviación estadounidense.
La agencia precisa que la delegación de los talibán se reunió con Karzai «para resolver la crisis en Kandahar por medios pacíficos».
Islamic Press indica que el encuentro tuvo lugar en Shah Walikot, a 15 kilómetros al norte de Kandahar.
«No derramamos la sangre en Kandahar y queremos resolver el problema pacíficamente», declaró un portavoz de los talibán, citado por la agencia.
«También hemos mantenido discusiones detalladas sobre los talibán que se han rendido en Kunduz», añadió el portavoz.
Según AIP, la delegación estaba dirigida por el 'maulvi' Ajtar Mohamad Agha Zaki, que había sido enviado por el líder supremo de los talibán, el mulá Mohamed Omar.

«¿Y A BEN LE VAS A COGER TÚ MISMO, BUSHIE?»

# VAQUERO DE MEDIA NOCHE

Laura, la primera dama de los Estados Unidos, le ha hecho a Bush la pregunta definitiva y genial, la que todos hubiéramos querido hacerle: «¿A Ben Laden le vas a coger tú mismo, Bushie?». Porque, como ya hemos señalado alguna vez aquí, el estilo vaquero de Bush se impone folklóricamente por sobre la poderosa tecnología americana. A Bush le iría más coger a Ben Laden en una taberna de Tejas y tener una pelea con él a la puerta, sobre el polvo. Se nota mucho que el estilo tejano y directo de Bushie queda como un poco decolorado por el gris plomo de los grandes bombarderos. Esta es su guerra, sí, la que le llevará a la historia, pero sin el sabor country que le es propio.
Porque Bushie no solamente necesita una guerra, sino que necesita su guerra, una cosa de masticar mucho polvo, un western atómico, y algunos caballos decorativos para asaltar las caravanas que jamás pasan por el desierto afgano. Quiere uno decir, en fin, que América está volviendo a ser muy americana. De otro modo no habría votado a Bush. Laminados ya todos los maniquíes de Kennedy, Clinton el último, con becaria y todo, América había decidido, en sus kindergarten y sus elecciones, volver a ser América, sin jugar al peligroso liberalismo europeo que les está vendiendo Tony Blair. Y así es como sale Bushie por unos cientos o miles de votos, que no son nada, sino la profunda voluntad americana, y Ben Laden, que sólo tiene un concepto místico de la guerra, pero no estético, le propicia a Bushie la primera oportunidad. Lo único que le falta a esta oportunidad es un escenario, porque lo de las Torres fue un flash y el desierto afgano es la pura nada con camellos, que el camello es a su vez la pura nada con chepa.
Laura, esa primera dama que algo tendrá Bushie cuando se la merece, era la persona más adecuada para seguir la peripecia de su marido. Ella le veía nervioso, impaciente, disgustado, y todo era porque le faltaba un caballo, no sabía cómo meter un caballo en aquella guerra lejana y ganada de antemano. Pero un caballo tejano de su rancho de Tejas, atalajado con rifles y revólveres, cicatrices, mataduras y larga crin de caballo bravo y maricón. Por eso Laura le ha hecho la pregunta sinuosa y exquisita: «¿Es que lo quieres atrapar tú mismo, Bushie?».
El presidente se ha ganado una página de la historia y otra de las enciclopedias infantiles nada más iniciar su mandato, pero su efigie no

quedará como a él le gusta. Con el sombrero de John Wayne y las piernas largas de Gary Cooper. Esto no sería más que un capricho indumentario si no fuera el sentir hondo, la respiración de América, que cada vez está más lejos de nosotros por mucho que se obstinen Tony Blair y Federico Trillo. Las alianzas europeas maniatan a Estados Unidos para hacer su política imperial de guerras y petróleo. Bushie ha comprendido que era mejor antes, América para los americanos, o sea, y eso es lo que ha querido poner en práctica desde el primer día. La primera lección hubiera consistido en linchar a Ben Laden colgándole del árbol más alto de Central Park. Ahora que íbamos a lograr la gran Europa, América sale con un presidente country, como ya le he definido varias veces. «¿Vas a atraparle tú mismo, Bushie?».

# huele a navidad, sabe a navidad, siente la navidad...

FARMACIAS GUADALAJARA
Super Farmacia

Juguete autolavado HOT WHEELS 217.35

Cámara KODAK KB18 35 mm. manual 199.00

Todos los Desodorantes MUM 50% de descuento

Papel higiénico REGIO c/6 rollos 15.9

Muñeca BARBIE SURF CITY 79.70

Todas las pilas RAY-O-VAC 45% de descuento

Tarjeta Amigo TELCEL y ahorra en...
Tarjeta de $200 sólo pagas $190 TELCEL te regala $30 Libre
De venta en todas las FARMACIAS GUADALAJARA

Jamón de pierna horneada CORONA 1 kilo 66.9

NACIMIENTO STAR con 4 pzs. 163.80

Película KODAK Ultra 400 135-24 exps. 33.20

Todos los tintes KOLESTON 50% de descuento

Toallas sanitarias ALWAYS (t/presentaciones) 30%

Chocolate KINDER Sorpresa Nacimiento c/6 pzs. 55.00

Toallitas húmedas SMUDY'S y Aceite 20% de descuento

Todos los Pañales PAMPERS 30% de descuento

Salchicha de pavo Turkey Line FUD 1 kilo 20.5

Detergente RAPIDO Rindex de 800 g. 10.30

Crema DOVE Body Milk de 400 ml. 34.30

TODAS las MEDICINAS -35% de descuento

Shampoo ó acond. HERBAL ESSENCES de 355 ml. 33.50

Aceite vegetal KERNEL envase 1 litro 7.0

Papel higiénico LINETTE c/4 rollos 8.50

TIAMINAL B12 Trivalente AP c/30 cáps. 40% de descuento

llévate completamente GRATIS en el revelado e impresión de tus rollos

Una ampliación 25 x 20 cm. de tu mejor foto

foto 85¢

Cereal RAISIN BRAN Kellogg's de 620 g. 32.00

NESCAFE Clásico Nestlé de 200 gr. 32.

PROMOCION ESPECIAL

Limpiador PINOL de 1 litro 10.50

ALKA SELTZER Eferves. promoción 12+2 tabs. 40% de descuento

Pasta COLGATE MFP de 125 ml. 14.50

Crema blanca HANDS & BODY líquida de 480 ml. 10.

Visite nuestros departamentos de: CARNES FRIAS y PANADERIA

MAGNOCLOR limpiador de 1 litro 3.90

SENSIBIT D con 20 grageas 40% de descuento

Jabón PALMIRA de 150 g. (t/aromas) 2.20

Fijador AQUA NET Hair spray de 289 g. 14.0

Ofertas válidas del 7 al 9 de Diciembre del 2001. 2 por cliente.

Descuentos sobre precio normal en etiqueta

Ya somos 3 FARMACIAS GUADALAJARA en TEPIC, NAY.

EMILIANO ZAPATA Pte. No. 79-A Centro Tel. 16-71-10

LERDO DE TEJADA No. 168 Poniente Tel. 16-67-10

CON SERVICIO DIA Y NOCHE
AV. DE LA CRUZ No. 47 Tel. 10-04-03

Super Farmacia

La Gloria
...co y Lerdo, altos

Meridiano
# Sociedad

Casa Gallo

...OY ES VIERNES 7 DE DICIEMBRE DE 2001 EDICION: MONICA TREVIÑO DISEÑO: IMELDA RAMIREZ

## ...imera comunión de Jorge ...lberto Martínez Corbatón

...ica Treviño / MERIDIANO

...sic.- Después de recibir su educación en la fe, ...o Jorge Alberto Martínez Corbatón recibió por ...ez el cuerpo y la sangre de Cristo en ceremonia ... en la iglesia del sagrado Corazón de Jesús y ...pasado dos de diciembre.

...neocomulgante es hijo de los señores Jorge ... Rosas y Corina Corbatón Villareal.

Los padrinos de Jorge Alberto fueron sus tíos Jorge Armando Corbatón Arias y Elisa Zepeda Del Río. El sacerdote Cresencio González fue el encargado de conferirle el sagrado sacramento al menor y de mencionarle la importancia religiosa que reviste el recibirla.

Después de la acción cometida se ofreció una comida en el salón de eventos «La Fiesta», donde Jorge Alberto convivió alegremente con todos sus invitados.

...adrinos Jorge Armando Corbatón y Elisa Zepeda.

Acompañado por su tía ... Corbatón.

... Miguel Corbatón y Hermelinda Villarreal de ..., abuelos de Jorge.

Con su hermana Cory Martínez.

Jorge Alberto Martínez Corbatón recibió su primera comunión.

Con sus tíos Sergio Corbatón, Imelda de Corbatón y sus primos Sergio y Giusell.

...en chamarras

## ...óvenes del cuerpo ...esocorristas de ...Cruz Roja Tepic

...tes del Comité de Damas Voluntarias de Cruz Roja, ...o por la señora Mary de Alfaro y la Presidenta del ...Directivo de Cruz Roja Tepic, Yuya de Arciniega.

Por María Ibarra / MERIDIANO

**Tepic.-** La Presidenta del Comité Directivo de Cruz Roja Tepic licenciada María Abdulia Rosales de Arciniega, así como el Comité de Damas Voluntarias de la Cruz Roja, el cual es presidido por la señora Mary Pineda de Alfaro, hicieron entrega de más de 30 chamarras, al cuerpo de socorristas voluntarios de la Cruz Roja.

El lunes tres de diciembre en punto de las 11:00 horas, los jóvenes voluntarios se presentaron en las mismas instalaciones que la Cruz Roja, para recibir la chamarra que tanto necesitan en esta época invernal, misma que recibieron con gusto.

Este día el comité de Damas Voluntarias, le hizo un merecido reconocimiento al joven Iván de Jesús Velázquez López, por contar con mas de 460 horas prestando su servicio voluntario.

Con esto se cumple una vez más con uno de los objetivos que tienen la licenciada Yuya de Arciniega y la señora Mary de Alfaro, en sus respectivos cargos, el cual consiste en abastecer a la Cruz Roja de todo lo que se requiera y necesiten, ya que esto servirá para brindar un mejor servicio a los usuarios.

Los beneficiados fueron: Armando Efraín Zambrano González, Jorge Palomares Bejines, Paco Norberto Ocampo Vásquez, Rogelio Lerma Murillo, Víctor Manuel Domínguez Leal, Miguel Angel Ceceña Navarro, Julio César Sandoval Esponiza, Margarita Talamantes Becerra, Iván de Jesús Velázquez, Miguel Angel Carrasco Alvarez, Jesús Contreras Romero, Irma Leticia García Rodríguez, Rubén Cervantes Olivares, Adrián Arellano, Guadalupe Fausto Martínez, Christian Omar Amparo, Javier Andalón Urenda, Héctor León, Jesús Antonio López Delgado y Hugo Verdín Avena.

**¡ Enhorabuena !**

...merecido reconocimiento al joven Iván de Jesús ...uez López, quien es acompañado por la señora Mary ...Alfaro y la licenciado Yuya de Arciniega.

En el momento de hacer entrega de las chamarras (Fotos: Héctor Torres).

Este joven también recibió una chamarra.

# Gran fiesta para Ramsés Alain Partida Ortega

Por María Ibarra
MERIDIANO

Tepic.- Ramsés Alain Partida Ortega, cumplió dos años y el martes 04 de diciembre fue espléndidamente festejado por sus consentidores papás el licenciado Ramsés Partida y Silvia de Partida.

La gran fiesta para Ramsés Alain, se celebró en su residencia, en donde sus primos y amiguitos se reunieron felicitándolo por su cumpleaños, a la vez que le entregaban los originales juguetes y útiles regalos de aniversario.

Estuvieron presentes en su fiesta sus abuelos licenciado Antonio Partida, licenciada Emilia Morelos y la señora Silvia de Ortega, quienes le desearon lo mejor a su nieto.

Los chiquitines que asistieron al festejo de Ramsés, se divirtieron de lo lindo en los juegos que se prepararon para la ocasión, también se pasaron un rato agradable al momento de romper la piñata, recibiendo luego como premio de su hazaña, el anhelado dulcero.

Este día Ramsés se pasó una tarde muy agradable rodeado de sus seres queridos, quienes hicieron todo muy bien para que el pequeño disfrutara al máximo su fiesta.

¡Felicidades Ramses!

El festejado con sus primos.

El cumpleañero con sus papás Lic. Ramses Partida y S de Partida.

Ramsés acompañado por sus abuelitos Lic. Antonio Pa Lic. Emilia Morelos y Sra. Silvia de Ortega.

Muy contento Ramsés con sus tíos y primos.

UNIVAM
Universidad del Valle de Matatipac

NUEVO Horario Nocturno

INICIO DE CURSOS 28 DE ENERO

Para trabajadores y Servidores Públicos, con colegiaturas a Tu alcance

SEP NAYARIT

LICENCIATURAS
- Derecho
- Administración
- Contaduría
- Psicología

Inscripciones
Grupo Educativo del Valle
Av. de la Cultura No. 30
Fracc. Cd. del Valle
Tel: 214-11-18 y 214-62-30
uvalle@tepic.megared.net.mx

Hotel San Jorge
Su hogar en Tepic

En el corazón de la ciudad y con la mejor ubicacio cerca de los centros financieros.

Ofrece:

- Habitaciones totalmente equipadas con todos los servicios y comodidades
- Aire acondicionado y ventilador
- T.V. Vía Satélite, control remoto
- Teléfono con larga distancia nacional e internacional
- Salón para Eventos.
- Amplio estacionamiento privado
- Restaurant Bar "Maxim"
- Bar "La Herradura"
- Servicio de banquetes de acuerdo a sus necesidades
- Atención personalizada.
- Sábados y domingos, promoción especial en habitaciones

Habitación Doble
$270.00
MÁS IMPUESTO

Maxim Restaurant

¡VISITENOS!
Porque en Hotel San Jorge.... Le queremos bien.

Aceptamos todas las tarjetas de crédito

Reservaciones: Teléfono y Fax: 01(3)212-13-24, 212-17-09 con 6 líne

# PADRES SEPARADOS... ¿NIÑOS TRAUMADOS?

**Formalizada en un divorcio o como separación permanente, la ruptura de una relación matrimonial es difícil también**

El divorcio no tiene que ser una tragedia griega donde todos mueren. Todos pueden vivir y con el tiempo recuperarse, sanar y vivir bien.

Un divorcio es una experiencia costosa para todos, tanto padres como hijos, pero cuando se vuelve inevitable, debe enfrentarse de la mejor manera, para que afecte lo menos posible la vida emocional de unos y otros.

Hay que evitar en especial el sufrimiento de los hijos, que resienten de diversas maneras la ruptura que se da en el vínculo familiar. No hay que perder de vista que ellos están pagando por algo ajeno a su responsabilidad.

Además de la actitud que adopte la pareja ante la separación y de los términos en que ésta se dé, son de suma importancia las relaciones familiares que emerjan luego de la ruptura.

No es posible, por ejemplo, que por el hecho de quedar viviendo con uno de ambos padres, los hijos pierdan el contacto con el otro o vean truncada su relación con él.

Por el contrario, ésta debe mantenerse estrecha y sólida aunque no exista ya la convivencia diaria.

**¿Cuáles son las cosas que debe tener en cuenta todo padre o madre divorciado al relacionarse con sus hijos?** Los consejos que siguen son básicos para enfrentar de manera sana y positiva la nueva situación.

**CONSEJOS PARA LOS PADRES**

Haz que el tiempo rinda el máximo cuando estés con tus hijos. Por breve que sea, vívelo intensamente. No olvides: más que la cantidad, cuenta la calidad.

Planea a antelación el hacer cosas juntos, tanto para que ellos sientan tu interés y preocupación, como para que resulten momentos verdaderamente gratos.

# EL HERPES GENITAL

**El herpes genital es una enfermedad de transmisión sexual cuyas consecuencias no revisten la gravedad de otras enfermedades sexuales. Sin embargo, es difícil de curar.**

Actualmente, el aumento de casos de herpes genital, infección provocada por el Herpes virus simplex (HVS) tipo 2, es uno de los grandes problemas a nivel mundial y ha merecido la atención preferente de los medios de comunicación.

La infección se inicia cuando, tras el contacto sexual con la persona portadora del virus, éste penetra en el epitelio cutáneo o mucoso a través de pequeñas fisuras o erosiones.

Unos seis días después de la inoculación aparecen las lesiones. En el hombre, el primer síntoma es escozor y dolor en la zona del glande; en la mujer estas molestias se localizan en las áreas vulvovaginal y anal.

La primera lesión visible es una zona enrojecida sobre la que aparecen pequeñas ampollas o vesículas, que se rompen con facilidad, creando una ulceración que, al cabo de siete o diez días, puede desaparecer por sí sola sin dejar cicatriz. Durante la aparición de estas lesiones la persona puede contagiar a sus compañeros sexuales.

El tratamiento consiste en la administración de fármacos antivíricos por vía oral y en forma de cremas para su aplicación local.

Una vez que ha remitido esta infección inicial -lo que los médicos llaman una primoinfección-, el virus "se esconde" y permanece latente en los ganglios sensitivos de los nervios sensoriales (es decir, en la zona sacra).

Al cabo de un período de tiempo variable puede reactivarse la infección, en especial en personas faltas de defensas o que presenten peso bajo y cuadros de agotamiento.

Se produce entonces un nuevo brote de lesiones, localizado en los genitales y, normalmente, en la misma zona donde se produjo la primera infección.

Además de estas recurrencias, el herpes genital plantea un serio problema en relación con el aumento del cáncer del cuello uterino.

Su preencia en el organismo de la mujer supone también un peligro potencial para el feto -por la capacidad de contaminación transplacentaria del virus- o para el recién nacido, que puede contagiarse en el momento del parto.

La mortalidad en este último caso supera el cincuenta por ciento en partos por vía vaginal y sólo es del diez por ciento si se practica una cesárea a la madre.

# GRAN VENTA

Viernes 7 de diciembre
a partir de las 16:00 horas.

# NOCTURNA

## 13
mensualidades sin intereses

con su Tarjeta de Crédito Fábricas de Francia, Liverpool, Banamex[1], Bancomer[2], Banorte[3], Bital[4], Citibank[5], Santander[6], Scotiabank-Inverlat[7], Serfin[8], American Express®[9] (12 mensualidades),

y reciba el
## 20%
en Monedero Electrónico*.

Banamex
Bancomer
BANORTE
BITAL
CITIBANK
Scotiabank Inverlat
Banco Santander Mexicano
Serfin
American Express Cards

Incluye mercancía con etiqueta roja.
Compra mínima de $ 500.00

**1.** No aplican las tarjetas privadas ni las tarjetas de Débito Banamex. **2.** No aplican las tarjetas Empresarial, Marcas Propias y las de Débito Bancomer. **3.** No aplican las tarjetas Empresariales (voucher mínimo de $ 6,000.00). **4.** No aplican las tarjetas Corporate Bital y Bital Empresarial. **5.** No aplican las tarjetas Citibank® Secured, Citibank® Empresarial, Citibank® GM y las tarjetas emitidas en el extranjero (voucher mínimo de $ 600.00). **6.** No aplica la tarjeta Santander Empresarial. **7.** No aplican las tarjetas Visa Empresarial y MasterCard Empresarial. **8.** No aplican la tarjeta Serfin Corporativa. **9.** No aplican las tarjetas American Express® Corporate Card, Gold Corporate Card, Corporate Bital, Gold Business Card y las emitidas en el extranjero. Las tarjetas de crédito American Express® Clásica y Dorada sí participan en esta promoción.

Pide tu deseo.

fábricas de francia

**EXCEPTO**: Perfumería, Levi's® y Docker's® (ropa damas y caballeros), Sky, Dulcería, Seguros y automóviles Smart. *No participan en monedero electrónico pero sí en mensualidades Christofle, Lalique, Baccarat, Lladró, Swarovski, Plata .925, Computadoras, Impresoras, Scanners, Multifuncionales, Organizadores Personales, Agendas Personales H.P., Telefonía Celular, Radiolocalizadores, Relojes Omega, Gucci, Tag Heuer, Technomarine y Breitling, Plumas Montblanc y Máquinas de Coser Brother. No aplica con otras promociones

Deportes! Meridiano

TRAS 21 AÑOS DE CARRERA

## BENJAMIN GALINDO DECIDE RETIRARSE

Tras enterarse de quedificilmente tendrá cabida en el plantel de Chivas de Guadalajara conmiras al próximo Torneo de Verano 2002, el experimentado BenjaminGalindo decidió retirase del futbol profesional

...s 7 de Diciembre de 2001 Sección D Diseño: Hugo Chavez

# Santos Pen...ales!!!

...jo de quedar ...a de la liguilla ...éxico, Santos es ...inado en ...des por Emelec ...Merconorte

...l Emelec de Ecuador dis... la final de la Copa ...norte ante Millonarios de ...bia al vencer 4-1 (4-2 en ...enales) al Santos de México ...el partido de vuelta de la ...nal, disputado en la capital ...riana.

...l equipo mexicano llega... este encuentro con una ... de 3 goles, pues en el ... de ida en Torreón, el ...dor fue de 4-1 para los ...

...l término de los primeros ...nutos, Emelec ya había ...tado el marcador y ahora ...n la ventaja, el delantero ...riano Otilino Tenorio abrió ...ta al minuto 5 y amplió la ... de los locales al 16 con ...gada de contragolpe que ...ó con certero remate co...

...l volante defensivo Car... ...algo puso la tercera a los ...utos, y el armador Tony ... anotó la cuarta al minuto ...tes del cierre del primer ...

...arecía que el marcador ...aría así, pero el brasileño ... Augusto Gómez "Gutto" ...ntó en el minuto 70, luego de un error defensivo de la zaga local, poniendo el marcador 4-1 y con empate en el global (5-5), el árbitro chileno Guido Aros decretó la finalización de los 90 minutos, mandando a los fatídicos penales para el futbol mexicano.

Por el equipo ecuatoriano marcaron en la tanda de penales: Hidalgo, Porozo, Tenorio y Ayovi, y como era de esperarse, el equipo mexicano falló desde los 11 pasos en un par de ocasiones por conducto del brasileño Robson y del paraguayo Luis Romero, sumando un fracaso más para el futbol azteca al llegar a estas instancias.

La final de la Copa Merconorte se disputara los días 12 y 19 de diciembre en Bogotá y en Guayaquil, respectivamente.

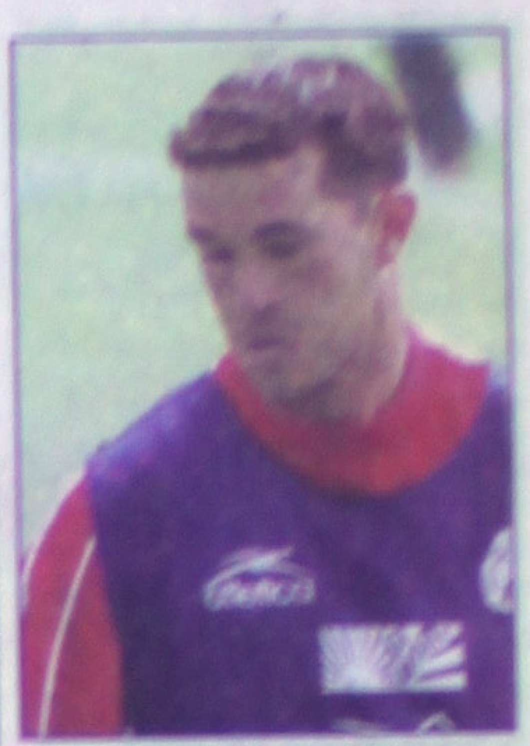

## PACHUCA CONFIA EN GANAR

El zaguero Manuel Vidrio, dePachuca, reconoció que el 1-1 registrado la víspera en el partidosemifinal de ida le da ventaja a Toluca, aunqne resaltó que hayconfianza de sacar un buen resultado el sábado en campo ajeno.

"Creo que sí tiene ventaja -Toluca-, ya que con el empate ellospasan a la final. Vamos a una cancha muy difícil -la del EstadioNemesio Diez-, pero esónoindica nada, cualquier cosa puede pasar yesperemos que sea a nuestro favor", destacó el también seleccionadonacional.

Según Vidrio, el del miércoles fue un buen partido, en el que -fueradePachuca- intentó hacer lo suyo, pero que debe mejorarse si pretendesacar un resultado favorable. "Siempre pesa jugar en una cancha tandifícil como es la de Toluca, pero cuando se tiene confianza cualquiercosa puede pasar", externó.

# Afilan la garra

**Los Tigres de Monterrey se preparan para recibir al Cruz Azul en partido de vuelta de semifinales**

Sin pérdida de tiempo y con la única intención de remontar el marcador adverso que tiene, el plantel de Tigres reinició sus prácticas en esta ciudad para el partido de vuelta ante Cruz Azul, al que recibirá el sábado en el Estadio Universitario.

El técnico brasileño Ricardo "Tuca" Ferreti comentó que su equipo debe salir a buscar el gol del empate y luego la victoria desde el primer minuto, por lo que está en la obligación de jugar con inteligencia, "y, sobre todo, con las ganas de anotar lo más pronto posible". La víspera, Tigres perdió 0-1 su semifinal de ida ante Cruz Azul, mínima desventaja porque el partido de vuelta se jugará en el Estadio Universitario, donde ha logrado la mayor parte de sus triunfos en el actual Torneo de Invierno 2001.

Por su parte, el zaguero Claudio Suárez indicó que todos los partidos son diferentes, en especial los de la Liguilla, en la que "te juegas todo". Respecto del partido contra Cruz Azul que perdió 0-1, Suárez indicó que el grupo no se logró adaptar a la cancha y regaló todo el primer tiempo, por lo que ahora en el juego de vuelta debe estar totalmente concentrado y tratar de hacer el primer gol y luego los otros.

## Adolfo Ríos quiere ir al Mundial

El guardameta del América, Adolfo Ríos, dijo este jueves que las Águilas siempre serán protagonistas, ya que los jugadores tienen la exigencia de dar el máximo esfuerzo en la cancha y agregó que desea regresar a la Selección de México.

Entrevistado en un hotel de este puerto, donde se encuentra de vacaciones, el arquero americanista acudió a saludar a sus compañeros de los Tiburones Rojos, José Luis Malibrán Lacorte y José Luis González China, con los que jugó en la década de los 90.

Manifestó que en este momento se encuentra contento de seguir con el cuadro de Coapa, en la que será su quinta temporada consecutiva, tras haberse iniciado con Pumas de la UNAM, después pasar al Veracruz y ser firmado después por las Águilas.

# ...ARAN TODO ...ARA GANAR

...El chileno Pablo Galdames, ...e los quepodrían reaparecer... Cruz Azul para el partido ...elta contra Tigres, dijo des... ...er si estará en el cuadro ... pero que independiente... ... de quién inicie, deberá ...do para ganar. Entrevista... ...término de la práctica del ... celeste en LaNoria, el ...o destacó que el equipo ha ... muy bien las cosas enla ...ría de sus partidos por lo ...eben estar tranquilos so... cuadro que inicie el sába... ...Confiamos en que el equipo ...esigne el técnico José Luis ... sin importar qué elementos ...n, todos tienen la responsabilidad dehacer un buen partido para regresar con el pase a la final y pensar yaen esa instancia", agregó. Galdames señaló que ignora si estará en esa alineación, pero que deno estarlo, apoyará al equipo desde donde sea, "pues lo jóvenes lo hanhecho bien hasta el momento, el equipo viene de menos a más y debenseguir escalando posiciones para llegar a la final".

Dijo que todos están con muchas ganas de ir al Estadio Universitario para enfrentar a Tigres y conseguir el pase a la última instancia en su propia casa, para demostrar de lo que es capaz CruzAzul.

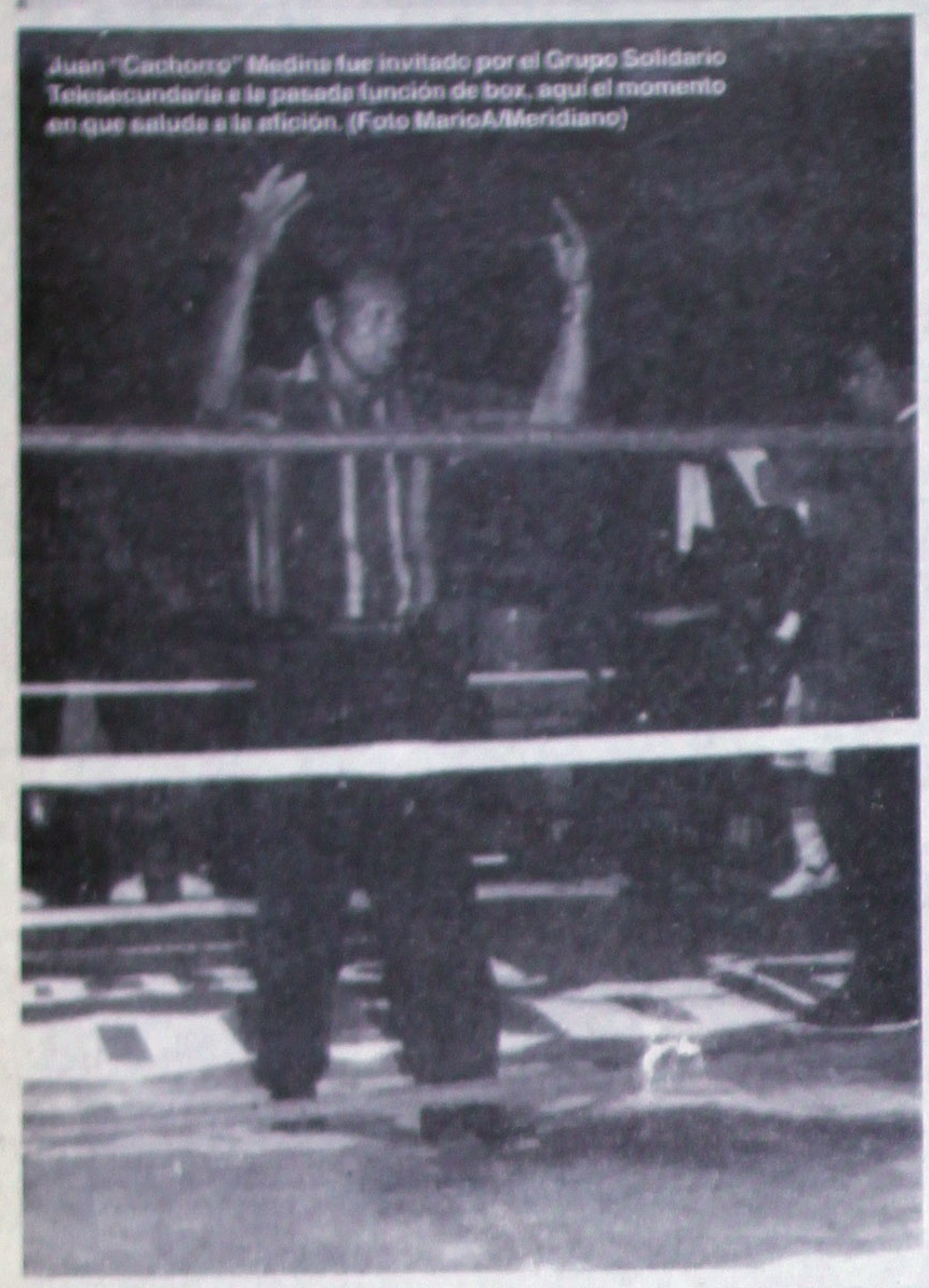

Juan "Cachorro" Medina fue invitado por el Grupo Solidario Telesecundaria a la pasada función de box, aquí el momento en que saluda a la afición. (Foto MarioA/Meridiano)

Estuvo en la Ultima Función......

# ¡Juan "Cachorro" Medina una Leyenda del Boxeo!

## *Su Mejor Golpe: el Uno-Dos

## *Lo Querían de Costal en el D.I

Por Miguel Curiel Aguilar
MERIDIANO DE NAYARIT

**Tepic, Nayarit (07-Diciembre-2001)** A mediados de los años Setentas, hace casi 30 años, en la capital nayarita se vivió un alboroto grande, causado por la pelea de Campeonato Nacional Ligero que defendería Juan "Cachorro" Medina ante el sonorense Leoncio Ortiz, que perdió su fajín ante el tuxpense en su propia tierra, en Ciudad Obregón.

Recordar es Vivir y el pleito fue en el Mesón de los Deportes, promovido por ese entusiasta empresario como lo es Jorge Naya Vidal, el famoso "Churchill", y ni hablar, perdió el ídolo de Peñas, el "Cachorro" fue derrumbado por el estilo mortífero de Leoncio.

Don Ramón Berumen, el mejor referee en el mundo vino a sancionar la pelea, recordamos muy claro que se hospedaron en el Hotel "Imperial", vetusto inmueble que hoy es propiedad de don Merced Montes, comerciante dedicado a las telas y que en su parte superior alberga a un restaurante, moderno, aunque con olor antiguo, que se combinan con la exquisita cocina y exoticas bebidas que se preparan.

En la pasada función de box, en la que Ulises "El Archi" Solís despachó en el pleito estelar por la vía del nocaut en tres episodios a Juan Carlos "Pichón" Moreno, en la tribuna, apareció como en los callejones estrechos de la Colonia, Juan "Cachorro" Medina, una ¡leyenda del Arte de Fistiana, del deporte de las Orejas de Coliflor!, Y que, quizá, junto con el Toby Flores Soria, (hermano de Francisco, Adriana y Alonso) han sido los más queridos –sin menospreciar a nadie- de los gorilitas nayaritas, en la grada, platicaba con Agustín Mu Rivera, el hermano de Miguel Ángel, que también se las sabe de todas to el deporte del box.

**Juan "Cachorro" Medina, a quien vemos con Agustín Mu Rivera, es una Leyenda del Deporte de las Orejas de Coliflor en Nayarit, el único campeón nacional que ha dado la entidad. (Foto MiguelCuriel/Digital)**

La entrevista es obligada, y de rigor, porque mu especuló sobre la vida de Juan Medina, se llegó a de algún locuaz locutor mañanero, medio tartamud había fallecido, atropellado cerca de su tierra nat olor a coco, en Peñas, pero no, y que bien, porq estaba el sábado, en el Box, donde impuso respeto fuerte pegada, no de en balde le aguantó a Roberto "I de Piedra" Durán toda la ruta.

El "Cachorro" Medina explica que es bonito v ver funciones de box, y más en Tepic y "me sient gustoso de saludar a toda la gente y gracias a ellos ser Campeón Nacional, representando a este esta

El Excampeón Nacional señala que después de por el mundillo del box, se ha dedicado a trabajar mantener a su familia, aunque –aclara- que su situ económica es mala, y tuvo que irse un tiempo a la c Fronteriza de Tijuana, Baja California, "pero he vuelt casa, a Peñas, y si me acomodo, me quedó", asie tiempo que dice que la pelea más dura que tuvo carrera fue con el Campeón Juan Martínez, y que la con Leoncio para él no fue dura, y no se explica to después de 30 años, como perdió, no sabe que le venía bien preparado, pero en los tres rounds me di tumbó".

Medina dijo que su mejor golpe fue siempre el Dos, que le salió siempre natural y reconoce co manejador a Evaristo "Corita" Huerta, aunque se fu Chucho Cuate a México, D.F., para entrenar en el gim de Chucho Cuate, de donde salió despedido, según aunque hay otra versión, la de Evaristo, en el senti que se vino, añorando como buen náyaro la tierra "c "cachorro" se justifica diciendo que en la capital del lo corrieron porque cuando le pusieron un riv entrenamiento lo tumbó y eso no les gustó, "me queri Costal, ahí acaban a los boxeadores", dijo.

Así terminó la entrevista, con esta Leyenda viv del Boxeo Nayarita: Juan "El Cachorro" Medina.

A Su Papá Tacho

# ¡Todo se Lo Debo a Mi Manager!: "Topo" Rosa

## *Tuve que Tumbar a Perea

## *Lleva cuatro pleitos

Por Miguel Curiel Aguilar
MERIDIANO DE NAYARIT

Tepic, Nayarit (07-Diciembre-2001) En el ambiente del pugilismo local está llamando la atención un joven nayarita, se trata de Alberto "Topo" Rosas, el cual en la pasada función de box despachó en dos episodios al escurridizo tapatío, Luis Perea, quien anteriormente en su presentación en Tepic ganó su primer pelea.

El "Topo" Rosas no pasó por el proceso de formación en el boxeo de aficionados, porque no hay proceso en Nayarit (según explica su Padre, Tacho Rosas en nota aparte) y como pollo –no Topo- en Olla express ingresó al Arte de Fistiana, al deporte de las Orejas de Coliflor y respecto al pleito ante el jalisciense dijo que "la pelea estuvo un poco dura, pero lo tuve que noquear en el segundo round, gracias a la preparación que me dio mi Papá y entrenador Tacho Rosas."

Alberto Rosas dice que la experiencia de su Padre en los encordados, él ahora la está aprovechando " y su técnica, para mí es la mejor que hay, es muy bueno el entrenamiento que me da mi Papá, T Rosas" explica, el famoso "Topo".

El boxeador nayarita lleva hasta el mom cuatro peleas en el ambiente profesional: primera la gané por decisión y las otras tre ganado por nocaut."

A Luis Perea el "Topo" Rosas lo derribó e primer episodio con la derecha, y para no v en el segundo round también, con un derec se fue al país de los sueños, ¡a dormir!, el tapatío.

El Hijó del que fuera clasificado sexto naci en peso mosca, abunda diciendo que es pelear en la próxima función del día 22 diciembre, en la cual va en el pleito est Jorge "Coloradito" Solís que expone su cint ante el "Guapo" Briseño y todos los entrena fuerte en el gimnasio para "dar buen espectáculo y quiero llegar a ser m que Mi Papá", finalizó.

**Anastasio "Tacho" Rosas, gran boxeador nayarita ahora lleva por el sendero duro del boxeo a su hijo, Alberto "Topo" Rosas.....¡Hijo de Tigre, Pintito!. (foto MiguelCuriel/Digital)**

IMELDA RAMIREZ

COMPU MEDICA
De Nayarit
Su Ingeniero de Cabecera
PROBLEMAS CON SU COMPUTADORA ?
NOSOTROS LO SOLUCIONAMOS !!!
COMPROMISO :
LLEGAR EN 1/2 Hora
Y
SOLUCIONAR EL PROBLEMA
EN MENOS DE 24 Horas !!!
COMPRUEBELO HOY !!!!
SERVICIO A DOMICILIO
EXPERIENCIA, SERVICIO Y PROFESIONALISMO
SERVICIOS :
* REPAR. DE COMPUTADORAS
* MANTENIMIENTOS
* INST. DE PROGRAMAS
* DESARROLLO DE SISTEMAS
* VACUNAS Y ELIM. DE VIRUS
* INST. DE REDES
* ASESORIAS DE PROGRAMAS
* REFACCIONES
* Y TODO LO NECESARIO !!!
AV. ALLENDE No. 40 OTE. COL. CENTRO Entre Av. México y Zacatecas TEPIC, NAY. TEL.: 2-17-06-02

Lucha Libre en la Plaza de Don Antonio

# ARDIO TROYA! Y EN DOS SEMANAS UNA POR EL CINTURÓN NACIONAL

Así trabajan los Rudos, en bola, Satánico no sentía lo duro, nomás lo tupido. Foto: Anguiano / MERIDIANO

**Mario Anguiano**
**MERIDIANO**

**Tepic, Nay.-** Se puso buena la cosa, los organizadores de la Función de Lucha Libre que se desarrolló en la Monumental de Don Antonio le echaron ganas al asunto y a pesar de importantes ausencias de quienes estaban en el Programa sacaron adelante el compromiso ante una regular, tirando a buena, asistencia.

La Lucha Estrella corrió a cargo de "Súper Caló", Shooker y la leyenda de la Lucha Libre "Satánico", por el otro bando estaban Doctor Wagner Máscara Mágica y el "Japonés" Mazada.

Desde ante de que les pudieran tomar las fotografías se dieron con todo, imagínese no más, 6 Rudos rudísimos rivera arriba de una cuadrilátero, hasta se veía chico el espacio para albergar a tanto mastodonte, los amigos de Caló y este se llevaron la Primera Caída, se acabó pronto, sabían que si concentraban su ataque sobre Wagner la tenían hecha.

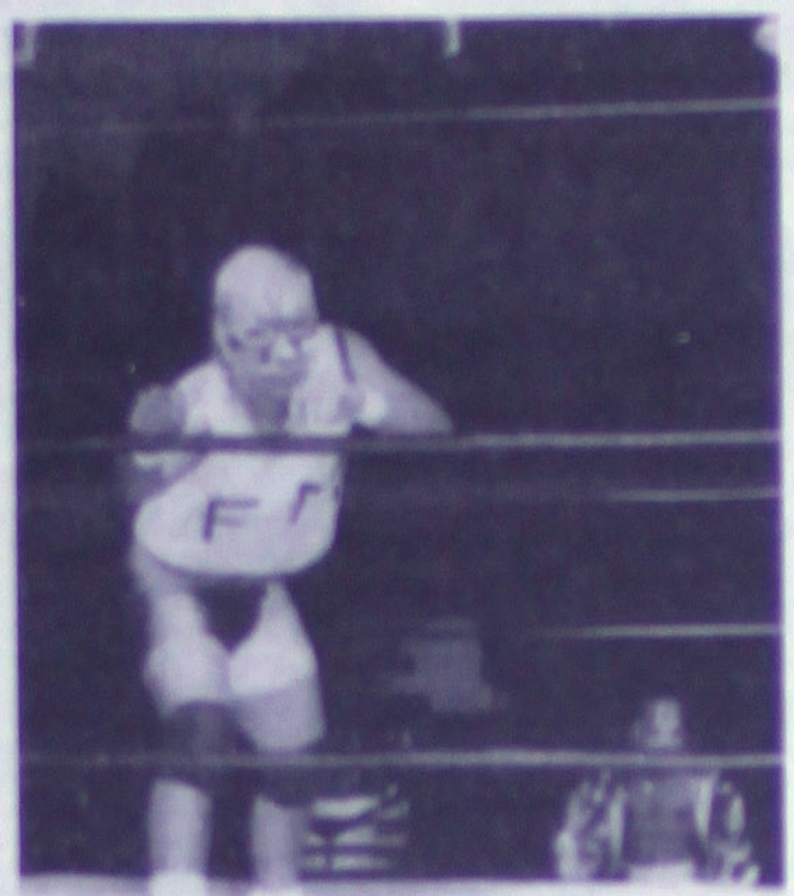

Buen trabajo realizó el arbitro Central, Carlos Benhur Aguiñiga Bernal, a quien vemos aquí con sus asistentes. (Foto MiguelCuriel/Digital)

En la Segunda quisieron repetir el chistecito pero despistando la estrategia centraron su atención sobre Mazada que a la primera media tonelada de patadas hasta hablaba español, solo que el experimentado referee "El Greco" no les permitió muchas libertades, Máscara Mágica dominó al peligroso Satánico y Shoocker y Wagner se pegaron con todo, el Galeno no aguantó la carrilla y se fue para abajo del Ring, lo siguió el más guapo hasta que lo hizo pedir paz.

En la Tercera los seis sacaron a relucir un repertorio de lujo, la armaron en grande estos experimentado Luchadores, solo que Wagner dentro de ese repertorio fauleó feo al Soocker, pero al mismo tiempo engañó al Greco y a Héctor, se fingió fauleado y en forma por demás increíble e injusta le dieron el gane al Wagner y compañía, la gente estuvo a punto de invadir el Ring, más gracias a que el Soocker los calmó la cosa no pasó a mayores, pero retó Wagner al Güero Guapo por el Cinturón, y luego Máscara contra Cabellera, primero será por el Cinturón, esta Lucha la podrá ver en el mismo lugar el 23 de este mes.

En otra de las Luchas los hermanos Stone, Alan y Cristian les pusieron una recia en tres caídas a los Payasos Coco Blanco Coco Rojo y a otro más que subió haciéndola de valet pero que a la hora de los trancazos se metió a hacerla cansada, solo que los Stone no estaban para bromas, los chistes de los Payasos en vez de provocarles risa hicieron que se enojaran y ahí están las consecuencias, dejaron buen sabor de boca en el aficionado.

Otros que la armaron fueron los Avisman 1 y 11 que ganaron dos de las tres caídas a Sónic 2000 y King Haku.

Hubo otras dos Luchas, lamentablemente fueron a una caída, así no lucen los Gladiadores, en la Primera Marakame derrotó al Loco González y en la otra "Fuego Mortal" le ganó a "Dragon Star", Raymundo Cuéllar fungió como Anunciador e hizo un trabajo muy profesional.

Los hermanos Stone Cristian y Alan ganaron a los Payasos en la Función del 1ro. de Diciembre en la Plaza de Don Antonio. Foto: Anguiano / MERIDIANO

Los Payasos hacían entrada triunfal ante el aficionado en la Plaza de Don Antonio, al frente "Coco Rojo" un poco más allá "Coco Blanco". Foto: Angulan

"El público merece respeto"

# "SATANICO" EL RUDO NUMERO UNO DE MEXICO

**Mario Anguiano**
**MERIDIANO**

Tepic, Nay.- "Satánico" vino a Luchar a Tepic el pasado 1ro. de Diciembre a una Función que se llevó a cabo en la Plaza de Toros de Don Antonio, la afición acudió en buen número, lo que quiere decir que la gente responde a este espectáculo, luego del combate estelar, MERIDIANO logró entrevistar al que se considera en la actualidad el Rudo Número uno de México, a estas alturas quedan pocos como él, es de esos que a través del tiempo han logrado mantenerse en la cúspide, gracias más que nada a la humildad y a la tenacidad que portan.

M: Mucho tiempo dentro de la Lucha Libre.

Satánico: " Lo acabo de decir y lo sigo confirmando, este público es buen conocedor de la Lucha Libre, porque por estos rumbos se inició "Satánico" hace 28 años, lo que acaba de decir el Dr. Wagner habla su mala educación como Rudo, los Rudos tenemos educación, soy el Rudo número Uno de la República Mexicana y del mundo, y lo he demostrado, mi trayectoria la avala ese público que me apoya"

M: ¿Tu más duro rival "Satánico"?

Satánico: " En la actualidad "Tárzan Boy" "Ultimo Guerrero", "Rey Bucanero y "Máscara Mágica".

M: De aquellos tiempos en que te enfrentabas al "Blue Pánther"

Satánico: " Bueno en cada etapa vas encontrando barreras que derribar, pero sigue otra nueva generación, bien preparada y ahí estamos dando la batalla".

M: "Perro" Aguayo y tu, son grandes Luchadores que se han convertido en leyenda.

Satánico: "Bueno, no me quiero comparar con ese señor, mis respetos, toda una leyenda de la Lucha Libre, yo todavía no creo poder llegar a esas alturas pero es el público en que dice la última palabra".

M: "Satánico", para ti cual es el Luchador más completo.

Satánico: "Creo que no hay Luchador "completo", simplemente hay afición completa".

M: Muchas gracias.

El juicio de la valía de cualquier Luchador se lo deja a la afición el señorón del Pancrasio, "Satánico". Foto: Anguiano / MERIDIANO

IMELDA RAMÍREZ

## En el estadio "Revolución"

# ¡Jersy Nay Ixcuintla Masacró a Tepeji Boris: 5-0

### *Partidazo de los "Lecheros" *Encarador y alegre el futbol *Casi están en cuartos de final

**Por Miguel Curiel Aguilar**
**MERIDIANO DE NAYARIT**

**Santiago, Ixcuintla, Nayarit (07-Diciembre-2001)** Con un futbol alegre, encarador, lleno de ofensiva y ganas de ser los mejores, los "Lecheros" de Jersy Nay Ixcuintla que dirige Julio Manuel Naya Barba masacraron al Tepeji Boris, filial del Necaxa, considerado el mejor equipo del torneo de apertura de la tercera división en la zona centro al ganarle por goliza de cinco goles a cero.

Solo hubo un equipo en la cancha del estadio "Revolución" la noche del miércoles, y ese fue Jersy Nay Ixcuintla, que ganó totalmente el control del terreno, en todos los sectores, con picardía, talento, ganas de hacer un futbol abierto y encarador, ¡dándole el sabor al balompié!, y destrozaron a sus rivales, que llegaron con fama, ¡nada más!, porque se quedaron mudos y desconcertados ante el empuje del cuadro santiaguense, que anotó tres goles en el primer tiempo y el resto en la parte complementaria, incluso, en los 90 minutos, el balón solo llegó tres veces a la puerta de los ahijados de Raúl Mercado Guerrero.

El encuentro inició con velocidad a raudales por los dos equipos, con el intento de someter al contrario y controlar la media cancha, el balón iba de un sector a otro, a veces con pelotazos, producto de lo rápido que estuvieron jugando los primeros 15 minutos, pero los Tepejianos fueron los primeros en bajar la guardia, buscaron arropar el balón a ras de pasto, pero nunca tuvieron la capacidad de hacerlo, porque en cuanto salía el pase, ya estaban encima, en rotación tres mínimo tres lecheros para despojarlos, en cambio, los nayaritas quebraron la línea media de los chilangos, abriendo la cancha, dando el cambio oportuno a los carrileros, y estos encaraban con la gambeta, uno que otro sombrerito que hizo Hugo Bautista, el "Charro" Macías que entró de cambió paseó a los contrarios en medio y el balón lo convirtió en una canica, y además les clavó el quinto gol.

A los 20 minutos del primer tiempo cayó el primer gol, se produce una falta por el lado derecho, cerca del vértice del área, ahí cobran los "Lecheros", Ze Sergio Sandoval mete un venenoso balón al área chica, en diagonal, con lumbre y ante la presión de Hugo Bautista Jr., Gerardo Beltrán desvía el balón, cambiándole la trayectoria y el esférico se va al fondo de la red 1-0.

Dominio Pleno de Jersy Nay Ixcuintla, desesperado el entrenador de los chilangos, Salvador Vargas indica más presión defensiva, pero a los 31 minutos, Carlos Ceja mete el segundo rejón, en las barbas del portero de Tepeji, se plantó para clavarle el 2-0.

Cuatro minutos después, a los 35, el tercer gol de Jersy Nay Ixcuintla fue un portento, un Golazo, ¡que bárbaro!, que manera de pegarle al balón de Juan Manuel López, en un despeje del portero de Tepeji, el balón cae a media cancha, Aguayo se mete por el lado derecho y manda centro, rechaza la defensa y a un par de metros de la media cancha, López saca un obús talibanesco impresionante, ¡una bala! que se clava donde las arañas hacen su nido, en el ángulo superior izquierdo....!señor Gol!.

Así terminó el primer tiempo, para el segundo periodo, la tónica fue la misma, dominio de Jersy Nay Ixcuintla, y a los 7 minutos, 52 de tiempo corrido, ese jugadorazo, como es Hugo Bautista Jr., se levantó por aire, y clavó el balón para un golazo, el 4-0, aparte de que todo el tiempo, Hugo trajo por la calle de la amargura a sus marcadores, mostrando habilidad, cancha y sobre todo calidad, hay que verlo jugar, porque en un par de años este jovencito estará en algún equipo en Primera División.

El último gol de la noche, No hay Quinto Malo, fue obra de Ramón Macías "El Charro", otro jugador de talento, que se movió a diestra y siniestra en la media cancha, pese a estar con una enfermedad respiratoria, pero se mostró y les metió, de penal el 5-0 a los chilangos, que se fueron descorazonados.

Excelente trabajo del árbitro central, Carlos Benhur Aguiñi Bernal, que expulsó a Carlos Jiménez, al minuto 23 por dar un coda y a Anair Hernández a los 81 minutos por doble amonestación, amb de Tepeji Boris; fue asistido por Cesar Carrillo Villarreal y Die Armando Guzmán López.

El juego de vuelta, será mañana sábado a las once de la maña en Cuautitlán, Ixcalli, y lo más normal es que Jersy Nay Ixcuin avance a cuartos de final.

Alineaciones.-

"Lecheros" de Jersy Nay Ixc.- José de Jesús Amaral Rosa Eddy Ze Sergio Sandoval Montes, Francisco Antonio Aguayo Fuente Juan Manuel López Hernández, Carlos Ceja Julián, Héctor Hu Hernández Barragán, Iván Rodrigo Reyes Pérez, Oscar Antonio Ull Vázquez, Daniel Enrique Ibarra Cruz, Aldo Ignacio Magaña Bañuel Héctor Hugo Bautista Guerrero. De cambio entraron César Alejand Aguilar Curiel, Oscar Vladimir Castro Bernal, José Reyes Camach Luis Ramón Macías Pineda y Mario Guadalupe Mercado. D.T. Ju Manuel Naya Barba.

Tepeji Boris: José Juan García Hernández, Nahir Hernánd Romero, Sahib Zaragoza Miranda, Héctor Ramón Mayorquín Parr Aarón Rodríguez, Jonathan González Landeros, Carlos Jimén Ramírez, Gerardo Beltrán Sánchez, Hugo Castañeda, Francis Ceja, Víctor Manuel León. De cambio entraron José Rafael Álam Walter Díaz y José Alfonso Rangel. D.T. Salvador Vargas Rubio.

**Los "Lecheros" de Jersy Nay Ixcuintla destrozaron a los chilangos de Tepeji Boris, ¡los golearon 5-0!. (foto MiguelCuriel/Digital)**

**Buen trabajo realizó el arbitro Central, Carlos Benhur Aguiñiga Bernal, a quien vemos aquí con sus asistentes. (Foto MiguelCuriel/Digital)**

**Los chamacos de Tepeji Boris salieron espantados por la velocidad y la calidad de Jersy Nay Ixcuintla, cayeron feo por 5 goles a cero. (foto MiguelCuriel/Digital)**

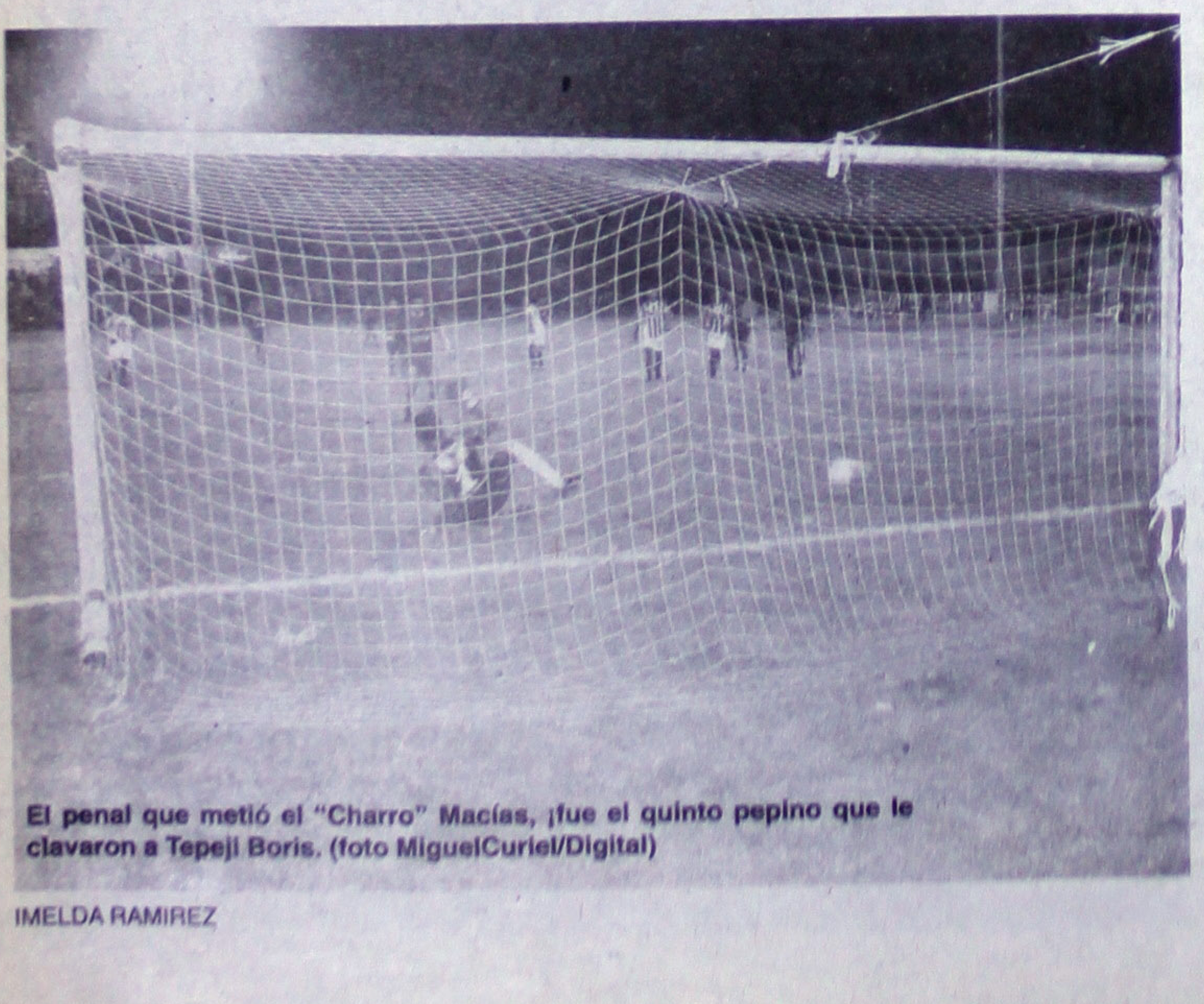

**El penal que metió el "Charro" Macías, ¡fue el quinto pepino que le clavaron a Tepeji Boris. (foto MiguelCuriel/Digital)**

**Por el lado derecho, Aguayo fue una pesadilla para Tepeji Boris, los desbordó cuantas veces le dio la gana. (foto MiguelCuriel/Digital)**

IMELDA RAMIREZ

GJE DICE LAMENTAR ESTE CASO, PERO...

# DIPUTADO 'COBIJA' EX MP RATA!

### ...ialan que Antonio Sáizar ...rero anda defendiendo al ...rvidor público Gustavo ...illo

Alejandro García

... La señora Yadira Hernández Arciniega, ...ja de injustas las supuestas denuncias ...erpusiera el Licenciado Gustavo Castillo ...n contra de varios servidores públicos ...rocuraduría General de Justicia, poste... er destituido del cargo como agente del ...rio Público, cuando se le sorprendió ...onando a ella.
...e dado a conocer ayer por la dependen... ...ienes recibieron la declaración de la ... quien no podía creer que un diputado ...efendiendo la honorabilidad de quien le ...u dinero.
...o Castillo Ceja, trabajó dentro de la ...aduría General de Justicia y fue dado de ...or pedirle dinero a la señora Yadira ...ndez Arciniega, vecina de Bucerías, mu... de Bahía de Banderas.
...nces agente del Ministerio Público visitó ... de trabajo de la señora para recibir los últimos mil pesos, de los tres mil que había solicitado inicialmente.
De estos vergonzosos hechos la PGJE tiene conocimiento y se levantó una averiguación

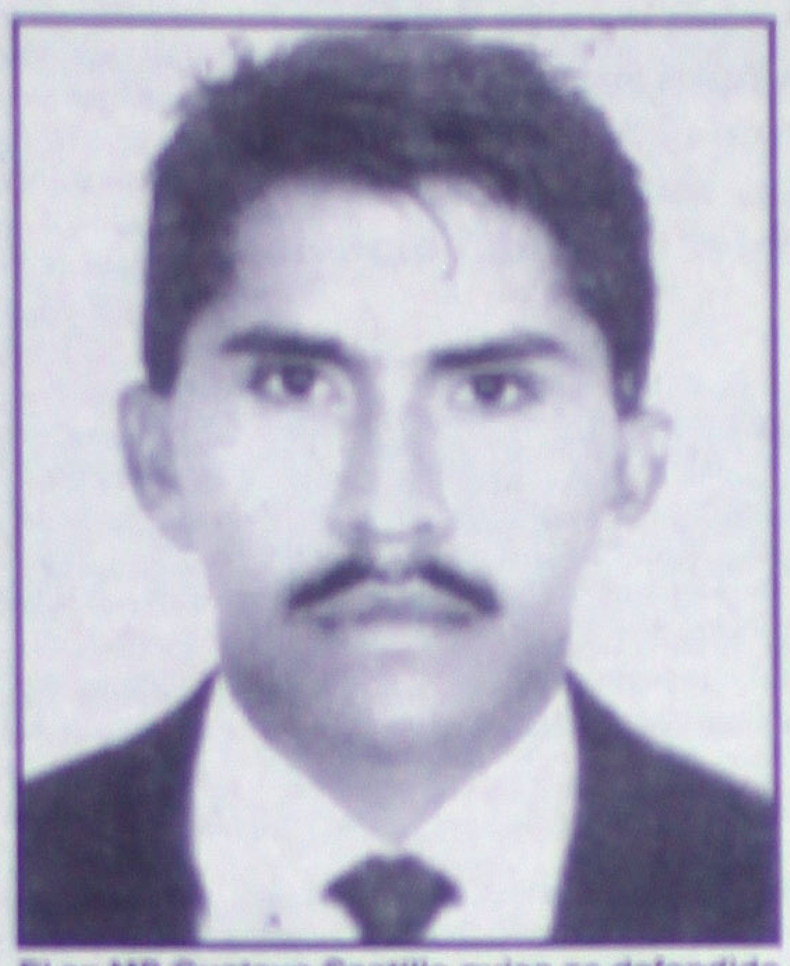
El ex MP Gustavo Castillo quien es defendido por el diputado Antonio Sáizar.

previa por el delito de cohecho en contra del ex servidor público.
Al respecto, lamenta la procuraduría que el Diputado Antonio Sáizar Guerrero, sólo con el afán de atacar a la dependencia, ahora defienda a un ex funcionario deshonesto que no cabía en la administración del C.P. Antonio Echevarría Domínguez.
El ex agente del Ministerio Público fue sorprendido por el C. Visitador de la Procuraduría General de Justicia, Licenciado Hugo Armando Palafox Ramírez y varios testigos que dieron fe de cómo Castillo Ceja llegaba al domicilio de trabajo de Hernández Arciniega, con el propósito de recibir el dinero restante que quedaba pendiente de cubrir la señora.
"No se vale denostar a la Procuraduría General de Justicia", señaló la señora Yadira Arciniega.
Finalmente, se informó que posterior a levantársele un expediente administrativo al entonces Ministerio Público de Bucerías, la Visitaduría de la PGJE abrió la averiguación previa 3640/01 en contra de Gustavo Castillo Ceja por el delito de cohecho, por lo que se procederá penalmente contra él. En el mismo tenor se les advierte a todos los servidores públicos, no incurran en acciones de este tipo, porque no habrá consideraciones para nadie.

SE AGARRARON DE LA GREÑA...

# ¡'LEVANTAN' PAR DE HEMBRAS BRAVAS!

### * Son vecinas e iniciaron el zafarrancho en el Fovissste Las Brisas

Palomares/Gráfico

Tepic.- Los hechos se registraron en el Fovissste Las Brisas, la tarde del miércoles un par de bravas mujeres protagonizaron tremendo escándalo ante sus vecinos quienes vieron cómo se golpeaban sin piedad, hasta que llamaron a la policía que llegó a poner el orden y llevárselas detenidas.
Este caso fue reportado a los agentes de la PJE, aproximadamente a las 13:00 horas, justo en los momentos en que dieran su rondines de vigilancia por el rumbo del Fovisste Las Brisas, fueron abordados por una persona que reportaba un zafarrancho cerca de ese lugar.
Los cumplidos agentes se trasladaron hasta el lugar de los hechos donde encontraron a un par de mujeres dándose tremendos golpes, por lo que decidieron intervenir y al ver que ambas estaban dispuestas a denunciarse mutuamente, las trasladaron a los separos de la Policía Judicial del Estado.
Se trata de María Guadalupe Flores Sandoval de 21 años de edad, originaria de Tuxpan y vecina de esta ciudad con domicilio en Andador Quemeiro Edificio R departamento 402 y María Virginia Espinoza Mendoza de 28 años de edad, originaria de Mojarritas municipio de Santiago Ixcuintla y vecina de esta ciudad, con domicilio en Andador Quemeiro Edificio R departamento 401, ambas del la unidad habitacional Fovissste Las Brisas.
Las dos quedaron encerradas y a disposición de un Ministerio Público, por el delito de lesiones en riña en agravio de ellas mismas.

...CHARON EL GUANTE A ROBERTO IBARRA LUNA

# ...UMBAN PELIGROSO TRINQUETERO!

Palomares/Gráfico

...Finalmente pusieron freno a un sujeto que ...alado por la policía como un astuto ...dor, y quien la mañana del pasado miérco... ...etenido por la policía judicial para llevarlo ... Juez que lo reclama.
...ció que agentes de la Policía Judicial del ...adscritos a la división de aprehensiones, lograron detener siendo las 09:00 horas de este miércoles a quien dijo llamarse Roberto Ibarra Luna, de 49 años de edad, originario y vecino de esta ciudad con domicilio en la calle Emiliano Zapata número 6 del conjunto habitacional José María Martínez, "Casas del Molino".
Trascendió que los agentes judiciales ya le andaban siguiendo la pista desde hace algunas semanas y que ese día, vieron caminar cerca de su domicilio a Roberto Ibarra y no esperaron más para aprehenderlo.
El delito por el cual ahora se encuentra preso es por Fraude Específico cometido en agravio de Efraín Rodríguez Carrillo.
La orden de aprehensión fuera girada por el juez tercero de primera instancia de esta ciudad, ante el cual fue presentado horas más tarde para rendir su declaración preparatoria.

...NA, COCA Y MARIGUANA ASEGURARON POLICÍAS

# ¡ARREMETEN ...ON VICIOSOS!

### ...a colonia Santa ...ita y Mololoa ...iales detuvieron ...dictos

Alejandro García

...Con una dosis de coca y otra ...na, ayer por la mañana sor... ...a policía judicial a un vicioso ...r en las inmediaciones de la ... Santa Teresita; el tipo no se ... una revisión y entre sus ro... ...etectaron la droga así que ... encuentra detenido y espe... ...ue la autoridad decida su ...n.

...SE CAMBIO DE NOMBRE

...erdo a los informes de la ...Judicial del Estado, trascen... ...a captura del presunto vicio... ...gró aproximadamente a las ...oras de ayer, durante un re... ...que realizaban agentes ads... ... la vigilancia en la colonia ...eresita.

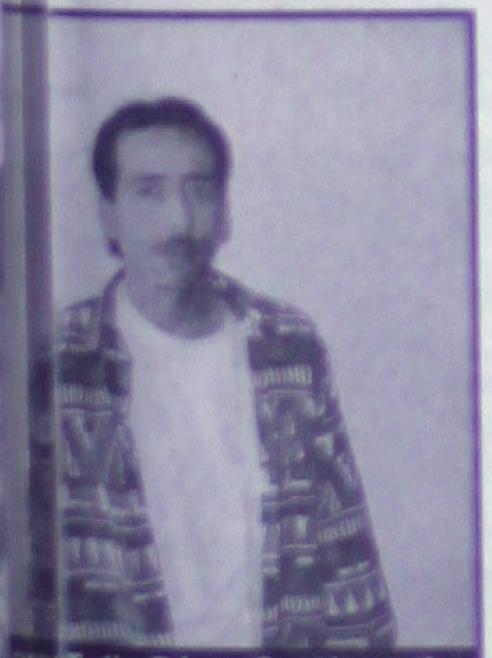
...Tulio Pérez Santiago de... ...con dosis de alcaloides.

...ctamente al llegar al cruce ...a Teresita y V. Carranza, ...observaron a un sujeto cuya ...s hizo levantar fuertes sos... ...de que algo escondía, así ...on tras él y al interceptarlo le ... que tenían que realizarle ...sión corporal de rutina.
...re comenzó a sudar mien... ... los policías revisaban sus ...cias y al checar en la bolsa ...derecha del pantalón, le encontraron una cajita de cerillos donde guardaba una pequeña dosis de goma color café, con todas las características de la heroína, así como una pequeña piedra de cocaína.
Fue entonces que el presunto adicto a la droga se identificó como Raúl Pérez Santiago y también como Marco Tulio Pérez Santiago, de 33 años de edad, con domicilio en calle Construcción número 418 de la colonia H. Casas.
El tipo fue conducido hasta las instalaciones de la Policía Judicial y quedó a disposición del agente del Ministerio Público Federal por delitos contra la salud.
Cabe mencionar que Pérez Santiago ya cuenta con antecedentes del día 28 de Febrero de este año cuando fue detenido por el delito de robo y amenazas, toda vez que en aquella ocasión entró a la joyería Minerva de donde sustrajo un costoso anillo de oro.

Arremeten con envenenador
TRATABA DE VENDER MOTA A ESTUDIANTES

Tepic.- Horas más tarde, los agentes de vigilancia lograron la detención de otro desenfrenado vicioso, esto sucédió en las inmediaciones de la colonia Mololoa.
Esto sucedió a eso de las 11:45 horas en el cruce de las calles Constitución y 20 de Noviembre, donde fue interceptado quien dijo llamarse Lenin Oswaldo Velázquez Flores, de 16 años de edad, quien tiene su domicilio en calle Díaz Mirón número 20 del fraccionamiento Amado Nervo.
El chamaco fue sorprendido merodeando de manera muy misteriosa, la escuela secundaria Belisario Domínguez y cuando fue sometido a la revisión, le encontraron en la bolsa izquierda de su pantalón un envoltorio de papel periódico que contenía marihuana, así como también ya llevaba elaborado un pequeño carrujo presuntamente para venderlo.
El presunto enviciador fue llevado de inmediato ante el Ministerio Público Federal para que se encargara de continuar la investigación y saber si en verdad, el muchachito se dedica a la venta de droga afuera de la citada escuela.


güisqui

Sonríe, porque ahora en la compra de 4 llantas Uniroyal para automóvil o camioneta, te regalamos una cámara Fuji*. Así sonreirás para la foto y también cuando manejes.

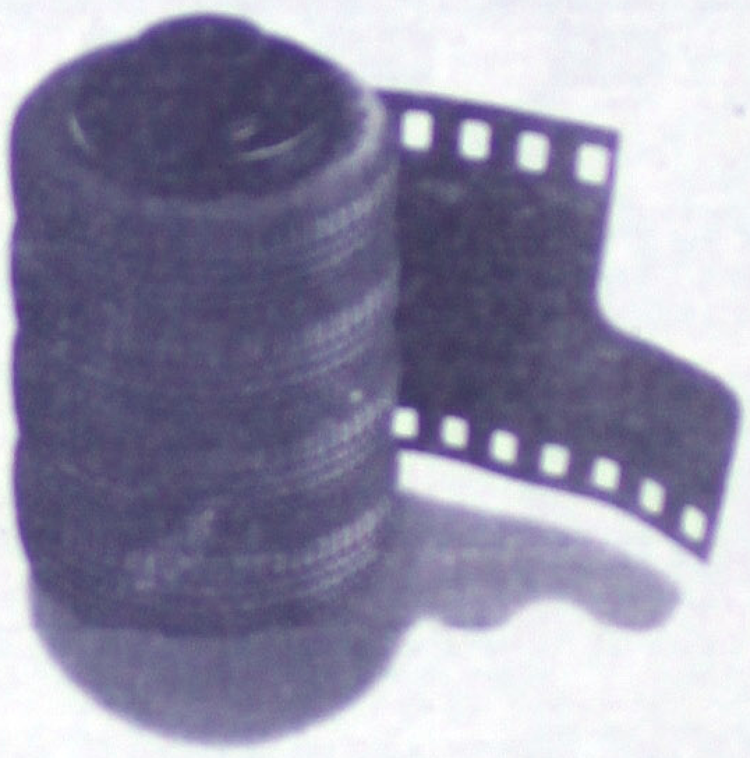

Solicita el envío de tu cámara al 01800-522-5625

UNIROYAL®
RESISTEN LO INESPERADO

*Promoción válida del 1 de noviembre al 31 de diciembre de 2001. Limitado a 7,000 piezas.
Sólo distribuidores participantes. No aplica en llantas convencionales.

FUJIFILM

RADIAL LLANTAS

NUESTRAS SUCURSALES

MATRIZ PRISCILIANO SANCHEZ
Prisciliano Sánchez n° 50 Sur
Tel 01(32) 13-52-52 Tepic, Nayarit

SUC. INSURGENTES
Insurgentes n° 892 Poniente
Tel. 01(32) 16-52-22 Tepic, Nayarit.

DISTRIBUIDORES
Servillantas de Tepic
Boulevard Tepic - Xalisco 2304
Teléfono 2-14-26-00 Tepic, Nayarit

Llantera Stephens
López Mateos 11 Teléfono 01(324)
2-00-11 Las Varas, Nayarit

Llantera y Servicios Sierra
Carretera Int. México-Nogales Km. 1042
Tels. 01 (325) 2-00-57 Acaponeta, Nay.

CHISPAZO
PRONOSTICOS PARA LA ASISTENCIA PUBLICA
RESULTADOS
Sorteo 411 Jueves 6 de Diciembre de 2001

10 12 13 14 17

| LUGAR | ACIERTOS | GANADORES | PREMIO INDIVIDUAL |
|---|---|---|---|
| 1er. | 5 NUMEROS | 10 | $ 40,804.58 |
| 2do. | 4 NUMEROS | 755 | $ 540.45 |
| 3er. | 3 NUMEROS | 15,721 | $ 17.04 |
| | | No. DE PREMIOS 16,486 | TOTAL A REPARTIR $ 1,083,971.39 |

SORTEOS MARTES, JUEVES Y SABADOS A LAS 21:00 HRS.

TRAGEDIA POR LA AUTOPISTA TEPIC-GUADALAJARA

# ¡SE MATARON EN AMBULANCIA

*** La pareja de esposos eran trasladados a un hospital jalisciense pero debido al mal estado de neumáticos y exceso de velocidad, sobrevino el fatal accidente**
*** Dos personas más quedaron lesionadas y el chofer de la ambulancia fue detenido**

Alejandro García y
Francisco Palomares

Tepic.- Apenas amanecía cuando se suscitó un impresionante y trágico accidente sobre la autopista Tepic-Guadalajara, que fue protagonizado por una ambulancia que debido al mal estado de sus neumáticos sufrió una aparatosa salida del camino. En el lugar dos personas perdieron la vida, entre ellas el enfermo que trasladaban a la ciudad de Guadalajara.

DOS MUERTOS

Este trágico accidente se registró aproximadamente a las 04:45 horas de ayer jueves, en el kilómetro 147+300 de la autopista Tepic-Guadalajara, pasando la caseta de cobro de Santa María del Oro, lugar en donde se presentaron ambulancias y autoridades para tomar nota.

El vehículo siniestrado resultó ser nada menos que uno de emergencia, se trata de una ambulancia del Instituto Mexicano del Seguro Social, modelo 1993, color blanco, placas PB07080, que era manejada por Angel Altamirano Labastida, de 41 años, quien tiene su domicilio en calle Doctor Martínez Trejo número 20 de la colonia Cuesta Barrios.

De acuerdo con las investigaciones realizadas en el lugar de los hechos, se estableció que la ambulancia había salido clínica Uno del Seguro en esta capital y se dirigía al C Médico de Guadalajara, Jalisco.

La unidad de emergencia era conducida a una alta veloci al llegar al kilómetro antes mencionado, le tronó el neum trasero del lado izquierdo, lo que provocó la pérdida del c comenzando a zigzaguear, saliéndose se la carpeta ast chocando contra el talud.

Debido a la loca carrera de la ambulancia, ésta sigu trayectoria y retornó en posición de reversa contra su ci ción zizagueando por varios metros para posteriormente c giro de 90 grados, parando al chocar nuevamente contra Ya para entonces el saldo era funesto, dos muertos y lesionados de gravedad habían quedado en el interior ambulancia.

Los cuerpos de rescate rápido tuvieron el reporte y se tras ron hasta el lugar del accidente donde encontraron con Virgínia Hernández Tovar de 32 años, con domicilio en Matamoros 199 y Manuel Becerra Ríos de 35 años c mismo domicilio en Ixtlán del Río, resultando politraumatiz Asimismo, se solicitó la presencia del agente del Minis Público pues dos personas habían fallecido en el brutal im to.

Más tarde, el representante social y elementos de la PJ presentaron para tomar nota y se dijo que los ahora falle fueron identificados como, Martín Hernández Bañuelos c años y su esposa Leonor Anaya Franco de 64, resultand múltiples fracturas en diversas parte del cuerpo y traumat craneoencefálico.

Los restos de la pareja fueron enviados primeramen Servicio Médico Forense para los trámites de ley, y más entregados a sus familiares quienes anoche los velaban funeraria López de Ixtlán del Río.

Por su parte, los lesionados anoche estaban convaleciente un hospital de esta capital donde se reportaba su estad salud como estable.

Oficiales de la Federal Preventiva División C nos se hicieron cargo de levantar el repo remolcar la unidad destrozada hacia el corra poner a disposición del Ministerio Público al ductor responsable.

Como una de las causas principales de fatídico accidente, se dijo que fue debido a estado de los neumáticos de la ambulancia, más de que el chofer no traía puesto el cinturó seguridad y conducía a velocidad inmodera

MEGACABLE
lo que tú quieres ver

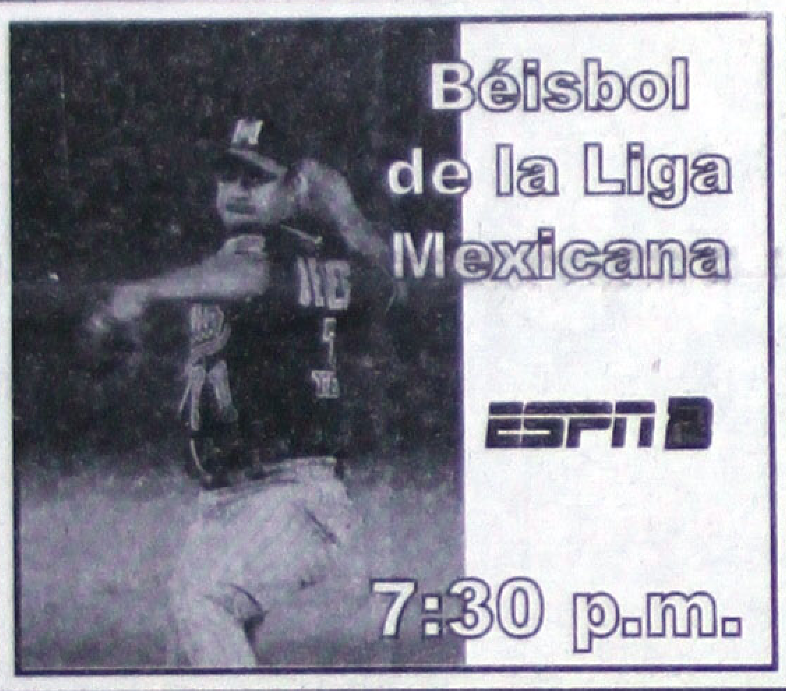

VIERNES 7 DE DICIEMBRE DE 2001 — www.megacable.com.mx

| | SINTONIA | CANAL | 15:00 | 15:30 | 16:00 | 16:30 | 17:00 | 17:30 | 18:00 | 18:30 | 19:00 | 19:30 | 20:00 | 20:30 | 21:00 | 21:30 | 22:00 | 22:30 | 23:00 | 23:30 |
|---|---|---|---|---|---|---|---|---|---|---|---|---|---|---|---|---|---|---|---|---|
| VARIEDAD Y ENTRETENIMIENTO | 23 | TELEMUNDO | Noticiero Inter | Noticiero Telemundo | Fuzion | Noticiero Inter | Cotorreando | | Alejandra | | Laura | | Fuzion | Noticiero Inter | Cotorreando | | El Potencial Humano | | El Potencial Humano | |
| | 24 | TVC | Pel: "A Gillian en su Cumpleaños" (1996. Drama) Peter Gallagher, Claire Danes. Kathy Baker. | | | | Torbellino | | Cinema Cinema | Estrellas Escolares | Internet Cafe | Heidi | Noticias | | Diálogos en Familia | | Teletón | | | |
| | 36 | FOX | Los Reyes de la Colina | Malcolm | Buffy la Cazavampiros | | Angel | | Los Expedientes Secretos X (SS) | | Malcolm | Simpsons | Titanic: Explorando Nuevos Horizontes (SS) | | Pel: "Romeo y Julieta" (1996) Leonardo DiCaprio, Claire Danes. Dos jóvenes amantes desafían la rivalidad familiar. | | | | | Simpsons |
| | 48 | SONY | Party of Five | | Grown Ups | Coach | 3rd Rock-Sun | Nanny | Caroline in the City | Friends | King of Queens | Becker | Frasier | Just Shoot Me | District | | Seinfeld | Newsradio | Saturday Night Live | |
| | 72 | AXN | Highlander: The Series | | Walker, Texas Ranger | | Adventures and Extreme Sports | | Rescue 911 | AXN | No Boundaries (Piloto de Serie) | | Pel: "Fugitive Rage" (1996, Suspenso) Wendy Schumacher, Tim Abell, Shauna O'Brien. | | | | Water Rats | | Highlander: The Series | |
| | 25 | GEMS | Oro en Casa | | Historias de Vida | Autobiografías | Pecado Capital | | Pel: "Evita Perón" (1981) Faye Dunaway. Evita en campaña para apoyar a Juan Perón. | | | | My Carnal | Historia de Vida | Pel: "Tootsie" (1982) Dustin Hoffman, Jessica Lange, Teri Garr. Un desesperado actor sin trabajo se disfraza de mujer. | | | | | Suma de Vida |
| | 47 | USA | Sliders | | Hércules Las legendarias aventuras de Hércules. | | Xena: Warrior Princess | | Perfil del Crimen | | Hombre Invisible | | Earth: Final Conflict | | Viernes 13 | | The Crow | | Pel: "Terror Oculto" (1996) Heather Locklear. | |
| PELICULAS | 06 | HALLMARK | Catherine Cookson "Terciopelo Negro" Una viuda y sus niños encuentran a un benefactor | | | | Pel: "La Vida de Judy Garland" (2001) Judy Davis. La tumultuosa vida de la actriz Judy Garland. | | | | Pel: "En el Comienzo" (2000) Martin Landau. Famosas historias bíblicas de los libros: Génesis y Éxodo. | | | | Pel: "La Vida de Judy Garland" (2001) Judy Davis. La tumultuosa vida de la actriz Judy Garland. | | | | Okavango La mascota de Nealy muere. | |
| | 14 | CMC | (14:00) Pel: "Mi Viudo y Yo" (1954, Comedia) | | Pel: "La Boda de Quinita Flores" (1943, Comedia) Luchy Soto, Rafael Durán, Luis Peña. | | | | Pel: "Aquí Está Juan Colorado" (1946, Drama) Raúl de Anda, Luis Aguilar, Yadira Jimenez. | | | | Pel: "En las Garras de la Ciudad" (1985, Drama) Roberto Guinar, Antonio Espinoso, Silvia Manriquez. | | | | Pel: "Mundo Mágico" (1980, Drama) Ernesto Gómez Cruz. Una colección de tres historias de indígenas. | | | |
| | 37 | PLATINO | (:15) Pel: "La Otra Mujer" (1995, Drama) Jill Eikenberry, Laura Leighton, James Read. | | | | Pel: "Un Amor para Ed" (1996) Matt Ross, Calliope Thorne. | | | (:45) Pel: "Justicia Roja" (1997, Drama) Richard Gere, Bai Ling. Un hombre que visita China es acusado de asesinato. | | | | | Pel: "Los Beach Boys, una Banda Americana" (1985, Documental) Brian Wilson, Mike Love. | | | | Pel: "El Fanático" (1996, Suspenso) | |
| | 45 | PLATINO PLUS | Pel: Cásense Hijas | Pel: "Un Viaje Lleno de Aventura" (1975) Nick Nolte, Don Johnson. | | | (:15) Pel: "Me Haces un Favor?" (1997, Drama) Rosanna Arquette, Devon Gummersall. | | | | (:15) Pel: "El Cometa" (1999, Drama) Diego Luna, Ana Claudia Talancón, Carmen Maura. | | | | Pel: "Mente Criminal" (1998, Suspenso) Cuba Gooding Jr., Tom Berenger, Eric Stoltz. | | | | Pel: "El Pistolero" (1997, Oeste) Michael Dudikoff. | |
| | 50 | TNT | (14:00) Pel: "Submarino Divertido" | | Pel: "Casada con la Mafia" (1988, Comedia) Michelle Pfeiffer, Matthew Modine. | | | | Pel: "Una Cascada de Líos" (1991) Chevy Chase, Dan Aykroyd, Demi Moore. | | | | Pel: "Michael" (1996) John Travolta. Unos periodistas al fin ven la luz con la ayuda de un ángel. | | | | Pel: "Pesadilla en Elm Street" (1984, Terror) John Saxon, Ronee Blakley, Robert Englund. | | | |
| DEPORTES | 63 | PSN | (14:30) Voleibol Profesional de Playa Copa Samsung. | | | Tour de las Américas Abierto de Paraguay. | | Velocidad Máxima | NBA Jam | Baloncesto NBA Philadelphia 76ers en San Antonio Spurs. Desde el Alamodome. (En Vivo) | | | | | | Noticias | | Baloncesto NBA Philadelphia 76ers en San Antonio Spurs. | | |
| | 12 | ESPN | Karate ISKA (Grabado) | | American Muscle (N) | NFL Blast (N) | Gol ESPN | UEFA Champions League Weekly (N) | | Boxeo Peleas de las Noches de Viernes. (Grabado) | | | Sportscenter | | Rodeo PRCA Finales Nacionales -- Primera Ronda. Desde Las Vegas. (Diferido) | | | | | Classic Boxing (N) |
| | 68 | FOX SPORTS | Fox Sports Noticias | | La Última Palabra | | Fox Sports 2 Ruedas | | Fox Sports Noticias | | La Hora de Bilardo | | Boxeo Boxeadores Se Anunciarán. (Grabado) | | | | Los Maestros | | Fox Sports Noticias | |
| | 71 | ESPN2 | 1991 Holly Farms 400 | Street Rodder (N) | Sportscenter | | NHRA Awards Ceremony (N) | | Motociclismo Abierto de EE.UU. de Supercross. Desde Las Vegas. | | | Béisbol Liga Pacífica Mexicana – Equipos se Anunciaran. (En Vivo) | | | | | | Programa Pagado | Life | ATPA Tractor |
| MUSICA | 09 | VIDEOROLA | Solo Videos | | Más Videos | | Se Anunciará | | Juntos Pero No Revueltos | | Solo Videos | | Más Show | | Solo Videos | | Solo Videos | | Juntos Pero No Revueltos | |
| | 18 | VH1 | (14:00) Music Videos | | | | Music Videos | | | | | | Music Videos | | | | Rock Show | | Music Videos | |
| | 27 | MTV | El Contra | Top Cinco | Videorama | | Conexión | | Daria | Daria | Diez Más Pedidos | | Making the Band | Making the Band | Top 20 MTV | | | | Música Especial | |
| INFANTILES | 28 | WARNER | (14:30) ER | Lois & Clark: Las Nuevas Aventuras de Supermán | | El Toque De Un Angel (SS) | | La Femme Nikita (SS) | | Friends | Off Centre (SS) | Nikki | Bull (SS) | | West Wing (SS) | | ER (SS) | | La Femme Nikita (SS) | |
| | 42 | CARTOON | Chicas Poderos | Corrector Yui | Pokemon | X-Men: Evolución | Samurai X | Dragon Ball Z | Sheep-Ciudad | Ed Edd y Eddy | Cartoon Cartoons | | | | Pokemon | Bugs y el Pato Lucas | Tom y Jerry | Pinky y Cerebro | Conspiración | X-Men Evolución |
| | 41 | NICKELODEON | Catdog | Spongebob Sq. | Aventuras en Pañales | Ley. Templo | Global Guts | S Club 7 | Sabrina Bruja | Los Thornberrys | Aventuras en Pañales | ¡Oye, Arnold! | Rocket Power | Ginger | Kenan & Kel | TemesObscurid | Castores Casca. | Doug | Catdog | Spongebob Sq. |
| | 40 | FOX KIDS | Kong | Power Rangers | Power Rangers | Digimon | Monster Rancher | Flint-Detective | Medabots | Shinzo | Caballeros-Mon | Flint-Detective | Digimon | Digimon | Medabots | Power Rangers | Los Tres Chiflados | Mortadelo y Filemón | Dilbert | Batman |
| | 66 | DISC.KIDS | Mi Amigo Extr | La Familia Twist | Guión-Discov. | Fantasma Escritor | Mecánica Popular | Magia del Cine | Niños Reales | Jett Jackson | Twipsy | Cuentos Horrendos | Locos de Remate | Reboot | Guerreros Míticos | La Princesa del Nilo | Splat! | Magia del Cine | Niños Reales | Guerreros Míticos |
| | 75 | DISNEY | Querida, Encogí a los Niños | | Zapping Zone | | Zapping Zone | | ¡Qué Raro! | Toda Caitlín | Pel: "Querida, Encogí a los Niños" (1989, Fantasía) Rick Moranis, Matt Frewer. | | | | Mejorando la Casa | Mejorando la Casa | Zapping Zone | | Zapping Zone | |
| CULTURA | 29 | DISCOV.CHAN. | Mundo-Mares | Café Digital | Vida en la Línea | Secretos del Cine | Australia: la Indomable | | Hora Salvaje "Criaturas de la Laguna Negra" | | Desde Adentro | | Sala de Emergencias: Entre la Vida y la Muerte | | Hora Salvaje "Ataque de Termitas" | | Vida en la Línea | Secretos del Cine | Desde Adentro | |
| | 62 | PEOPLE & ART | John Galliano Perfil del diseñador de modas. | | Planeta Solitario "Norte de Italia" | | Las Dos Gorditas | Refugios-Famos | Islas Exóticas | Destino: la Moda | Planeta Solitario "Portugal y Azores" | | Paulo Coelho | | El Fugitivo - Capítulo Final | | Planeta Solitario "Portugal y Azores" | | Paulo Coelho | |
| | 30 | MUNDO A&E | (14:00) Biografía "Judy Garland" | | La Naturaleza de las Cosas | | 60 Minutes | | Pel: "La Sortija" (1996, Drama) Nastassja Kinski. | | Secrets of Lost Empires "Colosseum" | | Biografía "Kurt Russell" | | Pel: "Birdy: Alas de Libertad" (1984, Drama) Nicolas Cage, Matthew Modine. | | | | Pel: "La Sortija" (1996, Drama) Nastassja Kinski. | |
| | 64 | INFINITO | Expedientes Jesús | Culto a los Orishas | Crímenes Rituales | | First Wave | | Secretos de Guerra | | Visitantes de lo Desconocido | | Infinito Esotérico y Oculto | | Fibra Intima | | Beyond Chance | | Ovni | |
| | 60 | DISC.HEALTH | Hospital Infantil | Temas de la Salud | Línea Vital | | Mundo Médico | Alternativas | Temas de la Salud | Temas de la Salud | SIDA: Respuestas y Adelantos "Nuevos Rostros" | | SIDA: Respuestas y Adelantos: Acabando | | Temas de la Salud | Temas de la Salud | Ejercicios a su Medida | La Cocina de Christina | Estar en Forma | Ejercicios a su Medida |
| | 26 | FILM & ARTS | (14:00) Pel: "Lola Montes" (1955) | | La Esencia del Jazz | National Arts | Meishu: Viajes Por el Arte Chino | | Pel: "Luna Sobre Broadway" (1997, Documental) | | | | Pel: "Terapia del Grupo" (1987, Comedia) Jeff Goldblum, Julie Hagerty, Tom Conti | | | | Pel: "Bethune: el Nacimiento de un Héroe" (1990) Donald Sutherland, Helen Mirren. | | | |
| CANALES PREMIERE | 54 | HBO OLE | (13:45) Pel: "Luchando con Ernest Hemingway" | | Pel: "Un Diablo en el Paraíso" (1990, Comedia) Steve Martin. | | | | (:45) Pel: "No nos Dejes Colgadas" (2000, Comedia-Drama) Meg Ryan, Diane Keaton. | | | Pel: "Tango Entre Tres" (1999) Matthew Perry, Neve Campbell. | | | (:15) Pel: "Black and Blue" (1999, Drama) Mary Stuart Masterson, Anthony LaPaglia, Sam Robards. | | | | Séptimo Sentido "Al Filo del Humor" | |
| | 56 | CINEMAX | Pel: Wide Awake | (:45) Pel: "Barcelona" (1994, Drama) Taylor Nichols, Chris Eigeman, Tushka Bergen. | | | | Pel: "Vengar la Sangre" (1999) Terence Stamp, Peter Fonda. | | | (:15) Pel: "Cama Para Tres" (1999, Comedia) Kathleen Robertson, Johnathon Schaech. | | | | Pel: "Del Crepúsculo al Amanecer" (1996, Aventura) George Clooney, Harvey Keitel | | | | Pel: "Primary Suspect" (2000) William Baldwin. | |
| | 55 | HBO PLUS | Pel: Señal-Esperanz | Pel: "The Matrix" (1999, Ciencia Ficción) Keanu Reeves. Un hombre se da cuenta de que su mundo es sólo simulación. | | | | | (:05) U2: Elevation Tour Concert "Elevation Tour 2001" | | | (:45) Review | Queer as Folk | | Pel: "The Art of Murder" (1999) Michael Moriarty, Joanna Pacula | | | (:45) Pel: "Crimen Verdadero" (1999, Suspenso) Clint Eastwood. | | |
| | 59 | MOVIE CITY | Pel: Confesiones de una Hermanastra Fea (2001) | | (:10) Pel: "Nadie es Perfecto" (1999) Robert De Niro, Philip Seymour Hoffman. | | | | (:05) Pel: "Decisión Mortal" (2001) Marc Singer, Michele Greene. | | | (:45) Pel: "Póker Mortal" (1999, Suspenso) Stacy Edwards, Baltasar Getty. | | | | (:25) Pel: "Todo me Pasa a Mí" (2000) Javier Albala, Lola Duenas. | | | (:15) Pel: "Bajo y Sucio" (2000) Bubba Smith. | |
| | 57 | CINECANAL | Pel: "La Maldición de la Pantera Rosa" (1983, Comedia) Ted Wass, David Niven. | | | | Pel: "Un Paseo por las Nubes" (1995, Drama) Keanu Reeves, Aitana Sánchez-Gijón. | | | | (18:55) Pel: "La Mitología de Star Wars" (1977) | | Pel: "El Asesino Chippendale" (2000, Drama) Nageen Andrews, Paul Hipp. | | | (:45) Pel: "Alien, el Octavo Pasajero" (1979, Ciencia Ficción) Tom Skerritt, Sigourney Weaver, Yaphet Kotto. | | | | |
| | 58 | CINECANAL2 | (14:10) Pel: "Quisiera Ser Grande" | | Pel: "La Guerra de las Galaxias" (1977, Ciencia Ficción) Mark Hamill, Carrie Fisher. | | | | (:05) Pel: "Cambio de Vida" (1999, Comedia-Drama) Susan Sarandon, Natalie Portman. | | | | Pel: "El Beso de la Muerte" (1995, Drama) David Caruso. | | | (:45) Pel: "Noriega" (2000, Sátira) Bob Hoskins, Jeffrey DeMunn. | | | (:15) Pel: "Lifeguard" (1976) | |

Informes y Ventas: Magnolia #212 Col. San Juan Tel: 214 45 00. Tepic, Nayarit.

SE PASEABAN EN UNA RAM MODELO 2000

# ¡HERIDOS SEI ESTUDIANTES

*** Se estamparon por la carretera libre**

Rubén Pérez/Gráfico

Santiago Ixcuintla.- La noche del miérc pasado jóvenes de la Preparatoria núme sufrieron un espectacular accidente en el cero de Estación Yago cuando circulaban rumbo a la cabecera municipal.

De acuerdo al informe proporcionado po Dirección de Seguridad Pública Municipal rían aproximadamente las 20:40 horas cua vía telefónica comunicaron del suceso qu registró a la altura del kilometro 54 de la ca tera internacional número 15.

Rápidamente se trasladaron a investigar pa llas de la Policía Municipal, de la Policía J cial del Estado, de la Federal Preventiv asimismo se presentó al sitio del percanc ambulancia de la Cruz Roja.

Transcendió que en el lugar del percance localizada una camioneta Dodge RAM, mo 2000, tipo pick-up, en color gris, con placas circulación RES-4325, misma que resultó propiedad del comerciante santiaguense Ma Madera Fernández.

Unidad que en el momento del accidente conducida por un hijo del propietario, de no bre Cristian Rene Madera de León, de 18 a de edad, con domicilio en calle Lázaro Cár nas número 15, de la Colonia Obrera.

Se sabe que Cristian transitaba con rumbo Santiago Ixcuintla, y viajaba junto con 5 c pañeros de la Preparatoria No.2.

Los susodichos se identificaron como Yes Murillo Medina, de 17 años, vecina de Sentisp Eva Noemi Maldonado Ontiveros, de 16 a vecina de Colonia Emiliano Zapata; Se Pérez Ramos, de 17 años de ed santiaguense con domicilio en calle Venust Carranza número 4 de la Colonia Obrera; Hi Rafael Mejía Soto, de 16 años, vecino Sentispac, y Rosalva Tejeda, de 17 años, domicilio en calle Galeana número 85 en Sa tiago Ixcuintla.

El incidente se registró cuando siguieron co recta una curva y se impactaron contra el pa dón del lado izquierdo.

Sobre como resultaron los lesionados no logr mos averiguar detalles, pero se supo que n guno resultó con lesiones que pusieran riesgo su vida.

# CLASIFICADOS

TARIFA — Precio por palabra: Minúscula $1.00 · Negrita $2.00 · Mayúscula $2.00

| | | | |
|---|---|---|---|
| Automóviles | 8 | Empleos | |
| Casas Venta | 9 | Mascotas | |
| Casas Renta | 10 | Motocicletas | |
| Deptos Venta | 11 | Varios | |
| Deptos Renta | 12 | Entretenimientos | |
| Locales | 13 | Servicios de Hogar | |
| Terrenos | 14 | Varios Venta | |

212-01-45 LINEA COMERCIAL

Circulación Regional Nayarit, Puerto Vallarta y Sur de Sinaloa. También On Line www.meridiano.com.mx



SUSHI - BARRA - CAFE
CALLE MALLORCA No 3 ESQ. CON SEVILLA COL. DEL VALLE TEPIC, NAY.
ABIERTO DE LUNES A DOMINGO 2:00 P.M. A 10:00 P.M.
SERVICIO A DOMICILIO
210 - 26 - 23



DIGITAL
La solución perfecta para tus necesidades publicitarias
Zacatecas #19 Nte. 212-01-39 y 216-88-46



# Meridiano Comercial

Tepic, Nayarit. Viernes 7 de Diciembre de 2001

DIRECTOR COMERCIAL: LIC. FELIPE DE JESUS SANCHEZ VILLEGAS


## Autos

[illegible]dan, $20,000. [illegible]o., 212-14-41 [illegible]c/6762)

[illegible] 86, larga, [illegible].00 216-16-07

[illegible] 86, buen precio. [illegible] 214-92-90

[illegible] GS1, 2000, rojo, [illegible]es condiciones. [illegible] 211-77-73 [illegible]/37312)

Vendo camiones rabones, baratos, buen estado. Camion Dina 76, $57,000. Camión Ford 80, $74,000. Camión Dodge, 81, $72,000. Camión Dodge 81, $76,000. Camión Dina 83, $69,000. Camión Dina, 84, $73,000. Informes: Insurgentes 757 Pte. Teléfono 212-18-88

Vendo Golf 94, en buen estado. Informes: 311 210-20-10, 311 210-17-19

Nissan 90, rines deportivos, $40,500.00. Tel. 213-88-50

Cherad-Cherokee, limited, modelo 96, totalmente equipada, excelentes condiciones. Tel. 213-38-57

Cambio camioneta Cheyenne 98, por terrenos casa u otras. Teléfono. 211-55-58

Jetta 91, buenas condiciones, $32,000.00. Cel. 250-75-82, particular 214-00-84

Tsuru GS1, 2000, rojo, excelentes condiciones. Teléfono. 211-77-73

Pick-up Ford, 6 cilindros, automática, 1999, alarma, excelentes condiciones, $126,000.00 216-36-85 (1/12/12/7175)

Chevrolet modelo 1990, 4x4, eléctrica, A/C, volante posiciones, 5 velocidades. 216-36-85

Urgeme, vender Gran Marquis, modelo 84, azul marino, 4 puertas, automático. Teléfono. 210-23-85

Camión 40 pasajeros, modelo 1998, internacional, Navistar 190 H.P. Informes: 01-389 25-305-06

Se vende Cougar mod. 92, eléctrico, de lujo, Mazda King. Cap. 87, Buenisima A-A. Tel. (044-311-2-61-69-82)Celia.

Vendo Jetta Modelo 94, con aire Rines Deportivos. Tel. 2-16-69-33

Vendo Neon 2000, Tel. 044-3112 63-01-64, Lucinda López.

Vendo camioneta dodge 92, buenas condiciones, barata, $38,000, acepto auto. 212-80-54 (3/8/12)

Vendo Ichivan modelo 91, automática, maquina 2.4, $36,500.00. Teléfono. 213-53-01

Aerostar modelo 89, Eddy Bower, vendo o cambio pur pick-up. celular 3112 65-35-57 (4/7/12/7228)

Pick-Up Chevrolet, modelo 95, 6 cilindros, en linea, excelentes condiciones. 214-62-76, 044-3112 64-43-45

Vendo pick-up nissan, modelo 87, no americana, $29,000. Teléfono. 213-53-01

Nissan 91, automática, buenas llantas, color blanca, A/C, 41,000. Tel. 01-3112 62-75-26 o 214-92-76

Vendo Cheyenne silverado, modelo 99, $140,000.00 01-324 24 330-77

Volkswagen Sedan 1991, $27,000, banquetero, 213-00-22

2 Explorer, 1993, Eddie Baguer, empieladas, A/A, 4x4, electricas, rines. 211-14-04, 211-09-48, $80,000.00

Topaz 94, GS, cuatripuertas, $41,500.00. Tel. 213-88-50 (5/7/12/7272)

Vendo o cambio Jetta 97, aire acondicionado, sonido CD, por pick-up menor precio, tratamos. Tel. 213-67-43, cel. 01-669 925-25-95

Tsuru 92, GSX, cuatripuertas, sonido, $48,500.00, unica dueña. 213-88-50

Gran Cherokee 1999, tomo pick-up chica y jeep recientes o cambio por propiedad Xalisco-Compostela. 044-3112 40-27-36

Vendo Volare K, 86, 4 puertas, 4 cilindros, excelentes condiciones. Informes: 212-72-85

Winstard 98, de lujo, blanca, un dueño, 29,000 kms, como nueva. Tel. 213-50-57

Comerciante Ichi Van, modelo 90, con equipo gas, remato. $26,000.00 213-13-91

Nissan King-cab. 1997, automática, C/OD y aire acondicionado. Informes: tel. 216-24-75, ext. 332 (Sr. Indalecio) Cel. 044-3112 60-14-58 (5/15/12/7266)

Chevy 2000, seminuevo, $56,000. 213-22-36 (5/7/12/7298)

Excelente oportunidad, remato Cutlass 93, rojo, todo original, y funcionando, nunca chocado. $52,000.00. Informes: 214-67-70 oficina y 218-03-84, ofrezca, soy de trato. (5/8/12/7282)

De oportunidad, vendo VW, 97, en buen est. do, nunca chocado, pintura original, ofrezca, tratamos. Informes: 214-09-44 y 218-11-46 (5/9/12/7282)

Vendo Jetta, cuarta generación, A/A, eléctrica, rines deportivos, impecable, 212-03-38

Pick-up Toyota 90, camper, enllantada, inmejorable. 214-02-66, 213-52-78

Golf 95, poco kilometraje, impecable, $62,000. 210-07-08

Golf 1997, manhatan, A/A, buenas condiciones,$72,000. Tsuru 96, GSI, excelente estado, $57,000. 213-22-36


Para esta Navidad y Año Nuevo
Pavos y Pollos rellenos ó ahumados
Bacalao - jamones - lomos
Piernas - ensaladas Navideñas
Cazuelas con 100 guisos
Reserve a partir de hoy
Pregunte por el plan de financiamiento
Florencia 46, Col. Del Valle Tels: 213-80-35 y 213-98-49


CAVALIER 91, 4 puertas, A/A, std. MEXICANO excelentes condiciones, NEGOCIABLE, $42,000.00, ofrezca. 210-04-05 (5/10/12)

Jetta 97, europa, automático, A/C, informes: 212-95-65

SUBURBAN DE LUJO, MODELO 91, UN SOLO DUEÑO, EQUIPADA, EXCELENTES CONDICIONES. 214-08-84 (5/16/12/5264)

Tsubame 1998, equipada, facilidades. 212-54-87, 044-3112 65-31-95

Se vende Explorer modelo 92, 2 puertas, A/A, electrica, $66,000. Tel. 216-94-99, 62-30-23 (5/15/12)

Vendo VW, blanco, modelo 92, $27,500.00. Tel. 212-06-98 o 044-3112 48-47-03, por las tardes y noches

Camioneta Ford 85, F150, nacionalizada, 5 vel. A/A, c/camper, azul marino, buenas condiciones. Tel. 214-10-62

Vendo Nissan Hikari, modelo 85, color gris. Tel. 211-63-31 y 211-54-14, con Luis Alberto. (6/8/12/7316)

Vendo Chevy modelo 99, 15 mil kms, un solo dueño, excelentes condiciones, base 59 mil. Tel. 216-65-93

Tsuru 87, aire acondicionado, 2 puertas, standart, llantas nuevas. Tel. 214-68-98, $28,000.00 urge.

TE ESTAMOS ESPERANDO EN LA GRAN VENTA NOCTURNA DE DORMIMUNDO
GRANDES DESCUENTOS EN LAS LINEAS
AMERICA
Selther
7 y 8 de Diciembre, de 2001
Horario de 9 a.m. a 12 p.m.
Tus compras ayudan a desarrollar el potencial de los niños con capacidades diferentes
DORMIMUNDO
Av. México # 146 Sur y Av. Insurgentes # 1044 Ote.
Frente a Soriana. TEPIC, NAY.


RECIBIMOS SU ANUNCIO EN ZAPATA 73 PTE. LUNES A VIERNES DE 8:30 A 20:00 HRS. SÁBADO DE 8:30 A 15:00 HRS. DOMINGOS DE 10:00 A 15:00

# ¿Por qué una blanca Navidad? Ven por tu regalón

En la compra de cada cubeta de pintura vinílica

**te regalamos 4 litros de la misma pintura**

## ¡el tradicional regalón!

comex SAN JUAN
Av. Jacarandas 88
Col. San Juan
214 96 37

comex INSURGENTES
Av. Insurgentes 164 Pte.
entre Colima y Padre Mejía
(antes Ures)
213 48 81

comex LA CRUZ
Calzada del Ejército 2
esq. Av. México
214 20 97

comex QUERÉTARO
Querétaro 91, Nte.
entre Zapata y Morelos
216 34 00

comex VICTORIA
Av.Victoria 243, Pte.
casi esq. León
212 41 57

comex ALLENDE
Av. Allende 233 Ote.
esq. P. Sánchez
213 50 82 y 213 43 59

comex®
SOBRE TODAS LAS COSAS

Promoción vigente hasta el 31 de diciembre de 2001.

## En Navidad Sencillamente el mejor precio

Todas cuentan con nuestro exclusivo servicio de Mantenimiento Preventivo de por Vida sin costo para usted

| Celeron800: | Celeron 1 Ghz. | PentiumIV a1.4 Ghz. | PentiumIV a 1.6 Ghz. |
|---|---|---|---|
| | CD- Rom 52X | CD- Rom 52X | Monitor 15"; CD-ROM 52X |
| Contado $ 4,199.00 | Contado $ 4,999.00 | Contado $ 6,999.00 | Contado $ 7,688.00 |
| Credito | Credito | Credito | Credito |
| Enganche: $ 1,866.20 | Enganche: $ 1999.00 | Enganche: $ 2,995.00 | Enganche: $ 3,499.00 |
| 11 Mensualidades $ 339.90 | 11 Mensualidades $ 439.00 | 11 Mensualidades $ 593.05 | 11 Mensualidades $ 636.00 |

Precios más IVA.

Llévate tu impresora Epson o H.P. con el mismo enganche.
Sujeto a Disponibilidad

5% de descuento en compras de riguroso contado

Consulta Nuestros precios de Computadoras Pentium IV en las páginas interiores

**Todos los equipos incluyen:**
Monitor 14" Color; H.D. 40 Gb.; 128 Mb. en Ram; Bocinas 120 Watts; Floppy 3 ½; Fax 56,600; T.Red 10/100; Video 8 Mb. Sonido 16 Bits; USB; Teclado Windows;Mouse; Micrófono;

SERCON Comunicación

Querétaro No. 48-B
Entre Allende y Morelos
Frente a Plaza Morelos.
Tel . 2-12-42-01

## ¿Por qué debe consumir el Jugo TAHITIAN NONI®?

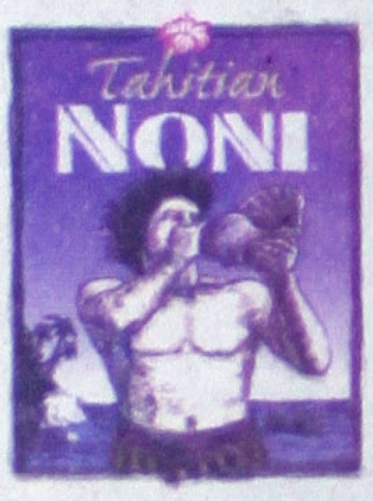


- El Jugo TAHITIAN NONI®, cuya base es la fruta de la *Morinda citrifolia* es verdaderamente un don de la naturaleza.
- Distribuir el jugo nos permite ser libres financieramente.
- El Jugo TAHITIAN NONI® está siendo estudiado por científicos del mundo.
- Miles de personas en México están tomando Jugo TAHITIAN NONI®
- El Jugo TAHITIAN NONI® es un producto exclusivo de MORINDA®.

*¡Conviértase en distribuidor y reciba los beneficios!*

*Comuníquese con nosotros al teléfono:* 2-14-37-81

Distribuidor independiente de MORINDA®

## FRANCO DECOR, S.A. de C.V

Fabrica de Texturas decorativas, impermeabilizantes y pinturas

Capacitación Gratuita

Pastas con color integrado.
Listas para aplicarse.
Para climas tropicales.
Exteriores e interiores, lavables.
Económicas: bajo mantenimiento.
Excelente adherencia y fácil aplicación.
Cubren imperfecciones de obras nuevas o remodelaciones.
Disminuyen el crecimiento de mohos o algas que causan manchas.

Blvd. Tepic-Xalisco No. 588
Miravalles C.P. 63184 Tepic, Nay.
Tel. (04432)48 21 23
jfrancoo@hotmail.com

## ASICOM

EL MEJOR REGALO ESTA NAVIDAD

| | | | |
|---|---|---|---|
| INTEL PENTIUM 4 | 1.6 GHZ | $ 8,500 | NETO |
| INTEL PENTIUM III | 900 MHZ | $ 6,250 | NETO |
| INTEL CELERON | 850 MHZ | $ 5,320 | NETO |

40 G.B. DISCO DURO 128 RAM, MONITOR 15" SVGA
COLOR DIGITAL, CD ROOM - DVD T/SONIDO
T/RED VIDEO 32 M. 3D FAX MODEM 56,600 KB
ATX P. USB TECLADO, BOCINAS, MOUSE.

SUPER OFERTA
COMPUTADORA A 800 MHZ.
+ DVD + ESCANER
+ IMPRESORA + CAMARA = $ 6,900 NETO
EQUIPOS FACTURADOS CON 1 AÑO DE GARANTIA

SUC. TEPIC
JACARANDAS Nº 28
COL. SAN JUAN
210-12-85 (86)
214-91-03

CD. SONY $ 8.00-
80 MIN.

SUC. GUADALAJARA
ANGULO Nº 962
ZONA CENTRO
33-38-25-55-46

celebremos juntos nuestro

## QUINTO ANIVERSARIO

Equipo de Computo / Redes / Desarrollo de Sistemas
Cableado Estructurado / Soporte Técnico

expertis

tecnologías de información

## ¿Buscas Trabajo?

Si tienes más de 40 años y te interesaría trabajar, tu oportunidad de superación a llegado...

eps

Solicita

Personal

GUSTO POR LAS RELACIONES HUMANAS, QUE ESTEN BUSCANDO UNA OPORTUNIDAD PARA GANAR MUCHO DINERO, CON DEPENDIENTES ECONOMICOS CON MUCHA ENERGIA, DETERMINACION Y DESEOS DE APRENDER SEXO MASCULINO Y FEMENINO.

INTERESADOS COMUNICARSE AL TEL. 217-07-01

CON LA LIC. MARICARMEN GARRIGOS
AV. INSURGENTES PTE. 854-3 PISO 3 COL. EL RODEO